

**ISTITUTO PROF.LE DI STATO "G.DE CAROLIS"
ENOGASTRONOMIA – OSPITALITA'
ALBERGHIERA – SERVIZI COMMERCIALI
DI SPOLETO (PG)**

SEDE CENTRALE VIA S. PAOLO

DOCUMENTO DI VALUTAZIONE DEI RISCHI

redatto in conformità e per gli scopi di cui al D.Lgs. n. 81 del 09/04/2008
(Titolo I Capo III Sezione II – Art. 28)

**AGGIORNAMENTO DVR
ANNO SCOLASTICO 2019/2020**

81/08

MODIFICATO ED INTEGRATO DAL D.LGS. 106/09

				Codice commessa:					
				Codice elaborato:					
Rev. N.	Data	Descrizione	Redatto da	Data	Verificato da	Data	Validato da	Data	
09	06/12/19	Agg. DVR a.s. 2019/20	S.P.	06/12/19	M. Damiani	06/12/19	R. Piermarini	06/12/19	

L'aggiornamento sarà effettuato ogni qualvolta verranno programmate nuove attività lavorative, utilizzati nuovi macchinari o modificati i livelli di esposizione ai rischi dei lavoratori. Modifiche comportanti aggiornamento dovranno essere tempestivamente comunicate dal Datore di lavoro al Responsabile del Servizio di Prevenzione e Protezione ed al Medico Competente per l'avvio delle conseguenti attività di competenza. L'aggiornamento sarà effettuato dal RSPP e dal MC, secondo competenza, anche in occasione dell'avvento di nuova normativa sulla tutela della salute e della sicurezza dei lavoratori nei luoghi di lavoro o di modifica e/o integrazione di quella esistente.

**ISTITUTO PROF.LE DI STATO "G.DE CAROLIS"
 ENOGASTRONOMIA – OSPITALITA'
 ALBERGHIERA – SERVIZI COMMERCIALI
 DI SPOLETO (PG)**

SEDE CENTRALE VIA S. PAOLO

DOCUMENTO DI VALUTAZIONE DEI RISCHI

redatto in conformità e per gli scopi di cui al D.Lgs. n. 81 del 09/04/2008
 (Titolo I Capo III Sezione II – Art. 28)

**SISTEMA DI SICUREZZA AZIENDALE (SSA)
 A.S. 2019/2020**

81/08

MODIFICATO ED INTEGRATO DAL D.LGS. 106/09

				Codice commessa:					
				Codice elaborato:					
Rev. N.	Data	Descrizione	Redatto da	Data	Verificato da	Data	Validato da	Data	
09	06/12/19	Agg. DVR a.s. 2019/20	S.P.	06/12/19	M. Damiani	06/12/19	R. Piermarini	06/12/19	

L'aggiornamento sarà effettuato ogni qualvolta verranno programmate nuove attività lavorative, utilizzati nuovi macchinari o modificati i livelli di esposizione ai rischi dei lavoratori. Modifiche comportanti aggiornamento dovranno essere tempestivamente comunicate dal Datore di lavoro al Responsabile del Servizio di Prevenzione e Protezione ed al Medico Competente per l'avvio delle conseguenti attività di competenza. L'aggiornamento sarà effettuato dal RSPP e dal MC, secondo competenza, anche in occasione dell'avvento di nuova normativa sulla tutela della salute e della sicurezza dei lavoratori nei luoghi di lavoro o di modifica e/o integrazione di quella esistente.

IST. PROF.LE DI STATO "G.DE CAROLIS" ENOGASTRONOMIA- OSPITALITA' ALBERGHIERA- SERVIZI COMMERCIALI DI SPOLETO (PG)	DOCUMENTO DI VALUTAZIONE DEI RISCHI (Art. 28 del D.Lgs. 81/2008)	Codice	
		Revisione N. 09	Data 06/12/2019
SEDE CENTRALE VIA S. PAOLO Sistema di Sicurezza Aziendale (SSA) A.S. 2019/2020		Pagina 2	

ORGANIGRAMMA DEL SISTEMA DI SICUREZZA AZIENDALE (SSA)

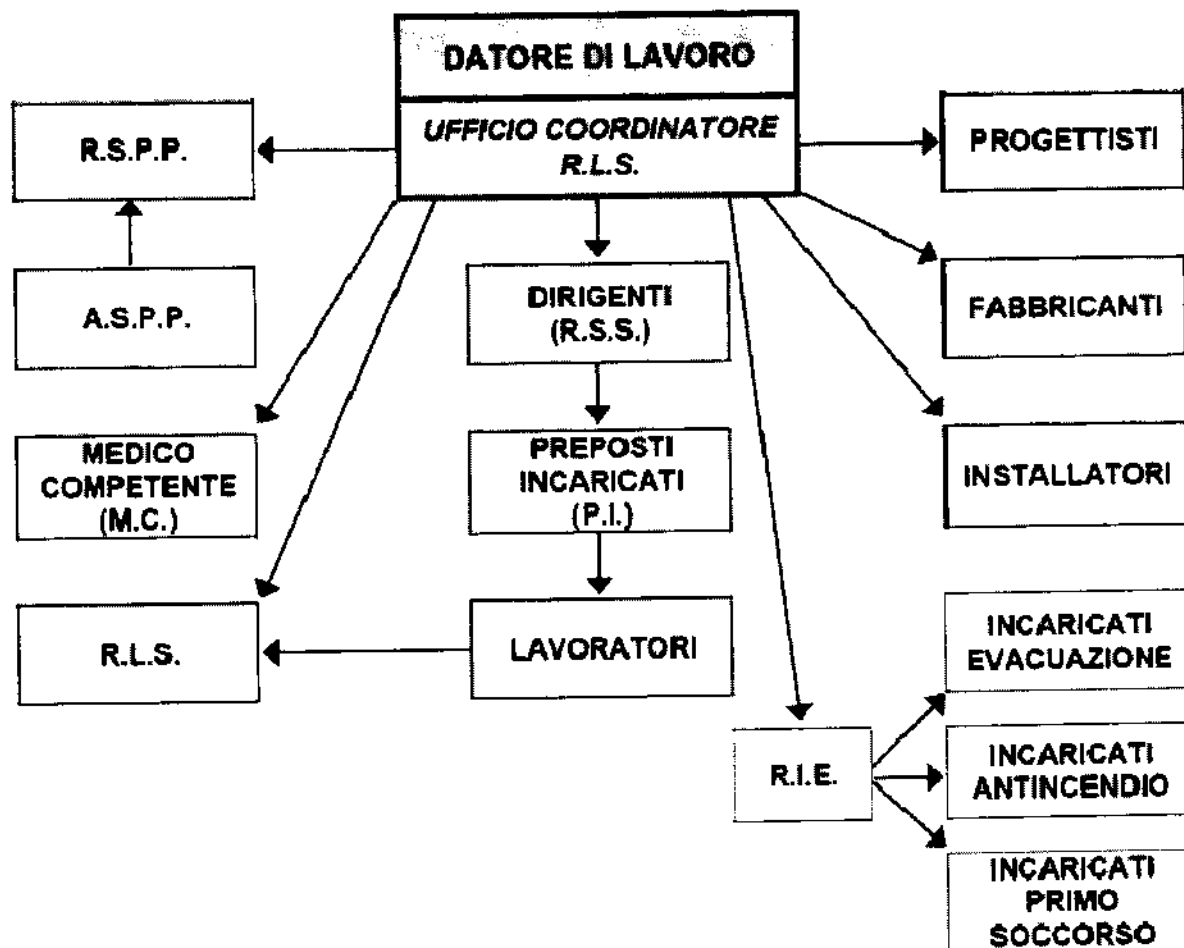

DL:	DATORE DI LAVORO
RSS:	RESPONSABILE SISTEMA SICUREZZA
PIA:	PREPOSTO INCARICATO AMMINISTRATIVO PER SETTORE DI COMPETENZA
PIE:	PREPOSTO INCARICATO ESECUTIVO PER SETTORE DI COMPETENZA
PIS:	PREPOSTO INCARICATO SPECIFICO PER SETTORE DI COMPETENZA
RSPP:	RESPONSABILE DEL SERVIZIO DI PREVENZIONE E PROTEZIONE
ASPP:	ADDETTO AL SERVIZIO DI PREVENZIONE E PROTEZIONE
MC:	MEDICO COMPETENTE
RLS:	RAPPRESENTANTE DEI LAVORATORI PER LA SICUREZZA
CO:	COORDINATORE
AC:	ASSISTENTE DEL COORDINATORE
RIE:	RESPONSABILE DEGLI INCARICATI ALLE EMERGENZE
AR:	ASSISTENTE DEL RIE
IEE:	INCARICATI EMERGENZA EVACUAZIONE
IED:	INCARICATI EMERGENZA EVACUAZIONE DISABILI
IEA:	INCARICATI EMERGENZA ANTINCENDIO
IEP:	INCARICATI EMERGENZA PRIMO SOCCORSO

IST. PROF.LE DI STATO "G.DE CAROLIS" ENOGASTRONOMIA- OSPITALITA' ALBERGHIERA- SERVIZI COMMERCIALI DI SPOLETO (PG)	DOCUMENTO DI VALUTAZIONE DEI RISCHI (Art. 28 del D.Lgs. 81/2008)		Codice	
			Revisione N. 09	Data 06/12/2019
SEDE CENTRALE VIA S. PAOLO Sistema di Sicurezza Aziendale (SSA) A.S. 2019/2020			Pagina 3	

SISTEMA DI SICUREZZA AZIENDALE (SSA)
SEDE CENTRALE SAN PAOLO
A.S. 2019/2020

RUOLO	COGNOME E NOME	RECAPITI
DATORE DI LAVORO (DL)	Galassi Roberta	(Tel.) - (Cell.) E-mail
RESPONSABILE/I SISTEMA SICUREZZA (RSS)	Galassi Roberta	
PREPOSTO/I INCARICATO/I AMMINISTRATIVO/I DEL SISTEMA DI SICUREZZA PER SETTORE DI COMPETENZA (PIA)	Controllo Lavoratori: Titolare: Marinucci Marco Vice: Sorcini Reginaldo Vice: Blasioli Tiziana Controllo Strutture e Impianti: Titolare: Brugnossi Evaldo Vice: Falchetti Davide Controllo Macchine e Attrezzature: Titolare: Brugnossi Evaldo Vice: Ceppi Daniela	(Tel.) - (Cell.) E-mail
PREPOSTO/I INCARICATO/I ESECUTIVO/I DEL SISTEMA DI SICUREZZA PER SETTORE DI COMPETENZA (PIE) Gruppo A laboratori sala e cucina Gruppo B laboratori accoglienza e informatica Gruppo C macchine e attrezzature portabili	Controllo Lavoratori: Titolare: Bonifazi Antonella Vice: Sorcini Reginaldo Controllo Strutture e Impianti: Titolare: Brugnossi Evaldo Vice: Falchetti Davide Controllo Macchine e Attrezzature: Gruppo A: Bocchini Pappalettere Loretta (lab aula magna) - Tariello Domenico (lab n°3) - Alessi Alberto (lab n°4) - Martorelli Rita (lab n°14) - Ceppi Daniela (lab n°15) - Latini Luciano (lab n°86) - Lupidi Morena (lab n°87) - Antonini Stefania - Flamini Donatella (uff.magazzino). Gruppo B: Santini Maura (lab primo piano) - Sorcini Reginaldo (lab piano terra) - Gentili Fabio (lab informatica terzo piano). Gruppo C Brugnossi Evaldo - Falchetti Davide.	(Tel.) - (Cell.) E-mail
PREPOSTO/I CON INCARICO SPECIFICO DEL SISTEMA DI SICUREZZA PER SETTORE DI COMPETENZA (PIS) Preposto Incaricato per la gestione e attuazione dei PMAM e loro aggiornamenti compresi rapporti di segnalazione	Brugnossi Evaldo	(Tel.) - (Cell.) E-mail

IST. PROF.LE DI STATO "G.DE CAROLIS" ENOGASTRONOMIA- OSPITALITA' ALBERGHIERA- SERVIZI COMMERCIALI DI SPOLETO (PG)	DOCUMENTO DI VALUTAZIONE DEI RISCHI (Art. 28 del D.Lgs. 81/2008)	Codice	
	SEDE CENTRALE VIA S. PAOLO Sistema di Sicurezza Aziendale (SSA) A.S. 2019/2020	Revisione N. 09	Data 06/12/2019
		Pagina 4	

RUOLO	COGNOME E NOME	RECAPITI
RESPONSABILE SERVIZIO PREVENZIONE E PROTEZIONE (RSPP)	Piermarini Roberto	(Tel./Fax 0736/254724) (Cell. 329/9698928) ufficiotecnico@piermarinistudio.it
ADDETTO/I AL SERVIZIO PREVENZIONE E PROTEZIONE (ASPP)	Serena Rita	(Tel.) - (Cell.) E-mail
MEDICO COMPETENTE (MC)	Casciola Gigliola	(Tel.) - (Cell.) E-mail
RAPPRESENTANTE DEI LAVORATORI PER LA SICUREZZA (RLS)	Alga Nadia	(Tel.) - (Cell.) E-mail
UFFICIO DEL COORDINATORE - COORDINATORE (CO) - ASSISTENTE DEL COORDINATORE (AC)	CO: Marinucci Marco AC: Serena Rita AC: Sorcini Reginaldo AC: Blasioli Tiziana	(Tel.) - (Cell.) E-mail
UFFICIO DEL RIE - RESPONSABILE INCARICATI EMERGENZE (RIE) - ASSISTENTE DEL RIE (AR)	RIE: Bonifazi Antonella AR: Sorcini Reginaldo AR: Aguccioni Cristina	(Tel.) - (Cell.) E-mail
ASSISTENTI DEL RIE (AR) INCARICATI EMERGENZA EVACUAZIONE (IEE) INCARICATI EMERGENZA EVACUAZIONE DISABILI (IED) INCARICATI EMERGENZA ANTINCENDIO (IEA) INCARICATI EMERGENZA PRIMO SOCCORSO (IEP)	Alessi Alberto Antonini Stefania Blasioli Tiziana Bocchini Pappalettere Loretta Bonifazi Antonella Brugnossi Evaldo Bussotti Orietta Ceppi Daniela Falchetti Davide Flamini Donatella Latini Luciano Lupidi Morena Martorelli Rita Monaci Donatella Santini Maura Sorcini Reginaldo Tariello Domenico	(Tel.) - (Cell.) E-mail
ORARIO DI LAVORO AZIENDALE	7.00 – 13.00 / 13.00 – 19.00	

L'Ufficio del Coordinatore, al solo fine di agevolare il flusso di informazioni e documenti tra tutti gli addetti al sistema di sicurezza, ha compiti di "ricezione", di "smistamento" e di "custodia" di tutte le informazioni e di tutti i documenti prodotti ai fini dell'applicazione del D.Lgs. 81/08. Per l'adempimento degli obblighi informativi previsti dall'art. 50 del D.Lgs. 81/08 (Attribuzioni del rappresentante per la sicurezza) presso l'Ufficio del Coordinatore risiede anche il recapito del rappresentante dei lavoratori per la sicurezza (RLS). Tutte le informazioni ed i documenti attinenti l'applicazione del D.Lgs. 81/08 devono essere tassativamente ricevuti e smistati attraverso l'Ufficio del Coordinatore.

IST. PROF.LE DI STATO "G.DE CAROLIS" ENOGASTRONOMIA- OSPITALITA' ALBERGHIERA- SERVIZI COMMERCIALI DI SPOLETO (PG)	DOCUMENTO DI VALUTAZIONE DEI RISCHI (Art. 28 del D.Lgs. 81/2008)	Codice	
		Revisione N. 09	Data 06/12/2019
SEDE CENTRALE VIA S. PAOLO Sistema di Sicurezza Aziendale (SSA) A.S. 2019/2020		Pagina 5	

"DIVISIONE PER SETTORI"
AGGIORNATA A TUTT'OGGI, CON L'INDICAZIONE DEI NOMINATIVI DEI RESPONSABILI DI SETTORE E DEI PREPOSTI RESPONSABILI DEI GRUPPI DI LAVORO, CON L'INDICAZIONE DEI COMPITI LORO ASSEGNATI

Responsabile: Galassi Roberta Settore: (A) lavoratori interni
Funzioni: assicurazione delle misure di prevenzione e protezione per il proprio "Settore" attraverso l'adozione delle apposite procedure per l'attuazione e l'osservanza degli obblighi ed adempimenti contenuti nella delega conferita e con l'impiego della procedura denominata "Controllo lavoratori interni".

Preposto: PIA: Titolare: Marinucci Marco Vice: Blasioli Tiziana Vice: Sorcini Reginaldo PIE: Titolare: Bonifazi Antonella Vice: Sorcini Reginaldo	Settore/Gruppo di lavoro: (A/1) controllo lavoratori interni
--	---

Compiti: vigilanza e controllo sul proprio "Gruppo di lavoro" attraverso l'adozione delle apposite procedure per l'attuazione e l'osservanza degli obblighi ed adempimenti contenuti nell'incarico assegnato e gestione della procedura denominata "Controllo lavoratori interni" per lavoratori impiegati nelle attività d'ufficio e simili.
--

Preposto: _____ (PIS)	Settore/Gruppo di lavoro: (A/1) controllo lavoratori interni
Compiti: (descrivere)	

ASPP: Serena Rita	Settore/Gruppo di lavoro: (A/1) controllo lavoratori interni
Compiti: svolgimento delle attività di cui all'art. 33 del D.Lgs. 81/08 sotto la direzione del RSPP.	

Note

IST. PROF.LE DI STATO "G.DE CAROLIS" ENOGASTRONOMIA- OSPITALITA' ALBERGHIERA- SERVIZI COMMERCIALI DI SPOLETO (PG)	DOCUMENTO DI VALUTAZIONE DEI RISCHI (Art. 28 del D.Lgs. 81/2008)	Codice	
		Revisione N. 09	Data 06/12/2019
SEDE CENTRALE VIA S. PAOLO Sistema di Sicurezza Aziendale (SSA) A.S. 2019/2020		Pagina 6	

Responsabile: _____
Settore: (B) lavoratori esterni

Funzioni:
assicurazione delle misure di prevenzione e protezione per il proprio "Settore" attraverso l'adozione delle apposite procedure per l'attuazione e l'osservanza degli obblighi ed adempimenti contenuti nella delega conferita e con l'impiego della procedura denominata "Controllo lavoratori esterni".

Preposto: _____ (PIA)
_____ (PIE) Settore/Gruppo di lavoro: (B/1) controllo lavoratori esterni

Compiti:
vigilanza e controllo sul proprio "Gruppo di lavoro" attraverso l'adozione delle apposite procedure per l'attuazione e l'osservanza degli obblighi ed adempimenti contenuti nell'incarico assegnato e gestione della procedura denominata "Controllo lavoratori esterni" per lavoratori impiegati nelle attività operaie e simili.

Preposto: _____ (PIS) Settore/Gruppo di lavoro: (B/1) controllo lavoratori esterni

Compiti:
(descrivere)

ASPP: _____ Settore/Gruppo di lavoro: (B/1) controllo lavoratori esterni

Compiti:
svolgimento delle attività di cui all'art. 33 del D.Lgs. 81/08 sotto la direzione del RSPP.

Note

IST. PROF.LE DI STATO "G.DE CAROLIS" ENOGASTRONOMIA- OSPITALITA' ALBERGHIERA- SERVIZI COMMERCIALI DI SPOLETO (PG)	DOCUMENTO DI VALUTAZIONE DEI RISCHI (Art. 28 del D.Lgs. 81/2008)	Codice	
		Revisione N. 09	Data 06/12/2019
SEDE CENTRALE VIA S. PAOLO Sistema di Sicurezza Aziendale (SSA) A.S. 2019/2020		Pagina 7	

Responsabile: Galassi Roberta
Settore: (C) strutture e impianti

Funzioni:
assicurazione delle misure di prevenzione e protezione per il proprio "Settore" attraverso l'adozione delle apposite procedure per l'attuazione e l'osservanza degli obblighi ed adempimenti contenuti nella delega conferita e con l'impiego della procedura denominata "Controllo strutture e impianti".

Preposto: PIA: Titolare: Brugnosi Evaldo Vice: Falchetti Davide PIE: Titolare: Brugnosi Evaldo Vice: Falchetti Davide	Settore/Gruppo di lavoro: (C/1) strutture e impianti
--	---

Compiti:
vigilanza e controllo sul proprio "Gruppo di lavoro" attraverso l'adozione delle apposite procedure per l'attuazione e l'osservanza degli obblighi ed adempimenti contenuti nell'incarico assegnato e gestione della procedura denominata "Controllo strutture e impianti".

Preposto: _____ (PIS)	Settore/Gruppo di lavoro: (C/1) strutture e impianti
------------------------------	---

Compiti:
(descrivere)

ASPP: Serena Rita	Settore/Gruppo di lavoro: (C/1) strutture e impianti
--------------------------	---

Compiti:
svolgimento delle attività di cui all'art. 33 del D.Lgs. 81/08 sotto la direzione del RSPP.

Note

IST. PROF.LE DI STATO "G.DE CAROLIS" ENOGASTRONOMIA- OSPITALITA' ALBERGHIERA- SERVIZI COMMERCIALI DI SPOLETO (PG)	DOCUMENTO DI VALUTAZIONE DEI RISCHI (Art. 28 del D.Lgs. 81/2008)	Codice	
		Revisione N. 09	Data 06/12/2019
	SEDE CENTRALE VIA S. PAOLO Sistema di Sicurezza Aziendale (SSA) A.S. 2019/2020	Pagina 8	

Responsabile: Galassi Roberta
Settore: (D) macchine e attrezzature interne (tipo A)

Funzioni:
assicurazione delle misure di prevenzione e protezione per il proprio "Settore" attraverso l'adozione delle apposite procedure per l'attuazione e l'osservanza degli obblighi ed adempimenti contenuti nella delega conferita e con l'impiego della procedura denominata "Controllo macchine e attrezzature interne (tipo A)".

Preposto:

PIA:

Titolare: Brugnossi Evaldo
Vice: Ceppi Daniela

PIE:

Gruppo A:
Bocchini Pappalettere Loretta (lab aula magna) - Tariello
Domenico (lab n°3) - Alessi Alberto (lab n°4) - Martorelli
Rita (lab n°14) - Ceppi Daniela (lab n°15) - Latini Luciano
(lab n°86) - Lupidi Morena (lab n°87) - Antonini Stefania -
Flamini Donatella.

Gruppo B:

Santini Maura (lab primo piano) - Sorcini Reginaldo (lab
piano terra) - Gentili Fabio (lab informatica terzo piano).

Gruppo C:

Brugnossi Evaldo - Falchetti Davide.

Gruppo A = laboratori sala e cucina
Gruppo B = laboratori accoglienza e informatica
Gruppo C = macchine e attrezzature portabili

**Settore/Gruppo di lavoro: (D/1) controllo
macchine e attrezzature interne**

Compiti:

vigilanza e controllo sul proprio "Gruppo di lavoro" attraverso l'adozione delle apposite procedure per l'attuazione e l'osservanza degli obblighi ed adempimenti contenuti nell'incarico assegnato e gestione della procedura denominata "Controllo macchine e attrezzature interne (tipo A)" (uffici).

Preposto: _____ (PIS) **Settore/Gruppo di lavoro: (D/1) controllo
macchine e attrezzature interne**

Compiti:

(descrivere)

ASPP: Serena Rita

**Settore/Gruppo di lavoro: (D/1) controllo
macchine e attrezzature interne**

Compiti:

svolgimento delle attività di cui all'art. 33 del D.Lgs. 81/08 sotto la direzione del RSPP.

Note

IST. PROF.LE DI STATO "G.DE CAROLIS" ENOGASTRONOMIA- OSPITALITA' ALBERGHIERA- SERVIZI COMMERCIALI DI SPOLETO (PG)	DOCUMENTO DI VALUTAZIONE DEI RISCHI (Art. 28 del D.Lgs. 81/2008)	Codice	
		Revisione N. 09	Data 06/12/2019
SEDE CENTRALE VIA S. PAOLO Sistema di Sicurezza Aziendale (SSA) A.S. 2019/2020		Pagina 9	

Responsabile: _____ Settore: (E) macchine e attrezzature interne (tipo B)	
Funzioni: assicurazione delle misure di prevenzione e protezione per il proprio "Settore" attraverso l'adozione delle apposite procedure per l'attuazione e l'osservanza degli obblighi ed adempimenti contenuti nella delega conferita e con l'impiego della procedura denominata "Controllo macchine e attrezzature interne (tipo B)".	
Preposto: _____ (PIA) _____ (PIE)	Settore/Gruppo di lavoro: (E/1) controllo macchine e attrezzature interne
Compiti: vigilanza e controllo sul proprio "Gruppo di lavoro" attraverso l'adozione delle apposite procedure per l'attuazione e l'osservanza degli obblighi ed adempimenti contenuti nell'incarico assegnato e gestione della procedura denominata "Controllo macchine e attrezzature interne (tipo B)" (macchine ed attrezzature per cucina e locali di sporzionamento)".	
Preposto: _____ (PIS)	Settore/Gruppo di lavoro: (E/1) controllo macchine e attrezzature interne
Compiti: (descrivere)	
ASPP: _____	Settore/Gruppo di lavoro: (E/1) controllo macchine e attrezzature interne
Compiti: svolgimento delle attività di cui all'art. 33 del D.Lgs. 81/08 sotto la direzione del RSPP.	
Note	

IST. PROF.LE DI STATO "G.DE CAROLIS" ENOGASTRONOMIA- OSPITALITA' ALBERGHIERA- SERVIZI COMMERCIALI DI SPOLETO (PG)	DOCUMENTO DI VALUTAZIONE DEI RISCHI (Art. 28 del D.Lgs. 81/2008)	Codice	
		Revisione N. 09	Data 06/12/2019
SEDE CENTRALE VIA S. PAOLO Sistema di Sicurezza Aziendale (SSA) A.S. 2019/2020		Pagina 10	

Responsabile: _____
Settore: (F) macchine e attrezzature esterne

Funzioni:
assicurazione delle misure di prevenzione e protezione per il proprio "Settore" attraverso l'adozione delle apposite procedure per l'attuazione e l'osservanza degli obblighi ed adempimenti contenuti nella delega conferita e con l'impiego della procedura denominata "Controllo macchine e attrezzature esterne".

Preposto: _____ (PIA)
_____ (PIE) Settore/Gruppo di lavoro: (F/1) controllo macchine e attrezzature esterne

Compiti:
vigilanza e controllo sul proprio "Gruppo di lavoro" attraverso l'adozione delle apposite procedure per l'attuazione e l'osservanza degli obblighi ed adempimenti contenuti nell'incarico assegnato e gestione della procedura denominata "Controllo macchine e attrezzature esterne".

Preposto: _____ (PIS) Settore/Gruppo di lavoro: (F/1) controllo macchine e attrezzature esterne

Compiti:
(descrivere)

ASPP: _____ Settore/Gruppo di lavoro: (F/1) controllo macchine e attrezzature esterne

Compiti:
svolgimento delle attività di cui all'art. 33 del D.Lgs. 81/08 sotto la direzione del RSPP.

Note

IST. PROF.LE DI STATO "G.DE CAROLIS" ENOGASTRONOMIA- OSPITALITA' ALBERGHIERA- SERVIZI COMMERCIALI DI SPOLETO (PG)	DOCUMENTO DI VALUTAZIONE DEI RISCHI (Art. 28 del D.Lgs. 81/2008)	Codice	
	SEDE CENTRALE VIA S. PAOLO Sistema di Sicurezza Aziendale (SSA) A.S. 2019/2020	Revisione N. 09	Data 06/12/2019
Pagina 11			

Responsabile: Galassi Roberta
Controllo e gestione "Rischio stress lavoro correlato"

Funzioni:
assicurazione delle misure di prevenzione e protezione per il "Controllo e gestione del rischio assegnato" attraverso l'adozione delle apposite procedure per l'attuazione e l'osservanza degli obblighi ed adempimenti contenuti nella delega conferita e con l'impiego della procedura denominata "Procedura Stress".

Preposto:

PIA:
Titolare: Marinucci Marco
Vice: Blasioli Tiziana
Vice: Sorcini Reginaldo

Settore/Gruppo di lavoro:
"Controllo e gestione rischio stress"

PIE:
Titolare: Bonifazi Antonella
Vice: Sorcini Reginaldo

Compiti:
vigilanza e controllo del "Rischio" attraverso l'adozione delle apposite procedure per l'attuazione e l'osservanza degli obblighi ed adempimenti contenuti nell'incarico assegnato e gestione della procedura denominata "Procedura Stress".

ASPP: Serena Rita

Settore/Gruppo di lavoro:
"Controllo e gestione rischio stress"

Compiti:
svolgimento delle attività di cui all'art. 33 del D.Lgs. 81/08 sotto la direzione del RSPP.

Note

IST. PROF.LE DI STATO "G.DE CAROLIS" ENOGASTRONOMIA- OSPITALITA' ALBERGHIERA- SERVIZI COMMERCIALI DI SPOLETO (PG)	DOCUMENTO DI VALUTAZIONE DEI RISCHI (Art. 28 del D.Lgs. 81/2008)	Codice	
		Revisione N. 09	Data 06/12/2019
SEDE CENTRALE VIA S. PAOLO Sistema di Sicurezza Aziendale (SSA) A.S. 2019/2020		Pagina 12	

Responsabile: Galassi Roberta
Controllo e gestione "Rischio di assunzione e di somministrazione di bevande alcoliche nei luoghi di lavoro"
Funzioni: assicurazione delle misure di prevenzione e protezione per il "Controllo e gestione del rischio assegnato" attraverso l'adozione delle apposite procedure per l'attuazione e l'osservanza degli obblighi ed adempimenti contenuti nella delega conferita e con l'impiego della procedura denominata "Procedura Alcol".

Preposto:	
PIA: Titolare: Marinucci Marco Vice: Blasioli Tiziana Vice: Sorcini Reginaldo	Settore/Gruppo di lavoro: "Controllo e gestione rischio alcol"
PIE: Titolare: Bonifazi Antonella Vice: Sorcini Reginaldo	

Compiti: vigilanza e controllo del "Rischio" attraverso l'adozione delle apposite procedure per l'attuazione e l'osservanza degli obblighi ed adempimenti contenuti nell'incarico assegnato e gestione della procedura denominata "Procedura Alcol".
--

ASPP: Serena Rita	Settore/Gruppo di lavoro: "Controllo e gestione rischio alcol"
--------------------------	--

Compiti: svolgimento delle attività di cui all'art. 33 del D.Lgs. 81/08 sotto la direzione del RSPP.
--

Note

IST. PROF.LE DI STATO "G. DE CAROLIS" ENOGASTRONOMIA- OSPITALITA' ALBERGHIERA- SERVIZI COMMERCIALI DI SPOLETO (PG)	DOCUMENTO DI VALUTAZIONE DEI RISCHI (Art. 28 del D.Lgs. 81/2008)	Codice	
	SEDE CENTRALE VIA S. PAOLO Sistema di Sicurezza Aziendale (SSA) A.S. 2019/2020	Revisione N. 09	Data 06/12/2019
		Pagina 13	

Responsabile: _____	
Controllo e gestione "Rischio di assunzione di sostanze psicotrope e stupefacenti nei luoghi di lavoro"	
Funzioni: assicurazione delle misure di prevenzione e protezione per il "Controllo e gestione del rischio assegnato" attraverso l'adozione delle apposite procedure per l'attuazione e l'osservanza degli obblighi ed adempimenti contenuti nella delega conferita e con l'impiego della procedura denominata "Procedura Stupefacenti".	
Preposto: _____ (PIA) _____ (PIE)	Settore/Gruppo di lavoro: "Controllo e gestione rischio stupefacenti"
Compiti: vigilanza e controllo del "Rischio" attraverso l'adozione delle apposite procedure per l'attuazione e l'osservanza degli obblighi ed adempimenti contenuti nell'incarico assegnato e gestione della procedura denominata "Procedura Stupefacenti".	
ASPP: _____	Settore/Gruppo di lavoro: "Controllo e gestione rischio stupefacenti"
Compiti: svolgimento delle attività di cui all'art. 33 del D.Lgs. 81/08 sotto la direzione del RSPP.	
Note	

IST. PROF.LE DI STATO "G.DE CAROLIS" ENOGASTRONOMIA- OSPITALITA' ALBERGHIERA- SERVIZI COMMERCIALI DI SPOLETO (PG)	DOCUMENTO DI VALUTAZIONE DEI RISCHI (Art. 28 del D.Lgs. 81/2008)	Codice	
		Revisione N. 09	Data 06/12/2019
SEDE CENTRALE VIA S. PAOLO Sistema di Sicurezza Aziendale (SSA) A.S. 2019/2020		Pagina 14	

Responsabile: Galassi Roberta Controllo e gestione "Rischio fumo nei luoghi di lavoro"	
Funzioni: assicurazione delle misure di prevenzione e protezione per il "Controllo e gestione del rischio assegnato" attraverso l'adozione delle apposite procedure per l'attuazione e l'osservanza degli obblighi ed adempimenti contenuti nella delega conferita e con l'impiego della procedura denominata "Procedura Fumo".	
Preposto: PIA: Titolare: Marinucci Marco Vice: Blasioli Tiziana Vice: Sorcini Reginaldo PIE: Titolare: Bonifazi Antonella Vice: Sorcini Reginaldo	Settore/Gruppo di lavoro: "Controllo e gestione rischio fumo"
Compiti: vigilanza e controllo del "Rischio" attraverso l'adozione delle apposite procedure per l'attuazione e l'osservanza degli obblighi ed adempimenti contenuti nell'incarico assegnato e gestione della procedura denominata "Procedura Fumo".	
ASPP: Serena Rita	Settore/Gruppo di lavoro: "Controllo e gestione rischio fumo"
Compiti: svolgimento delle attività di cui all'art. 33 del D.Lgs. 81/08 sotto la direzione del RSPP.	
Note	

**ISTITUTO PROF.LE DI STATO "G.DE CAROLIS"
 ENOGASTRONOMIA – OSPITALITA'
 ALBERGHIERA – SERVIZI COMMERCIALI
 DI SPOLETO (PG)**

SEDE CENTRALE VIA S. PAOLO

DOCUMENTO DI VALUTAZIONE DEI RISCHI

redatto in conformità e per gli scopi di cui al D.Lgs. n. 81 del 09/04/2008
 (Titolo I Capo III Sezione II – Art. 28)

**LAVORATORI
 – CONTROLLO LAVORATORI INTERNI –
 A.S. 2019/2020**

81/08

MODIFICATO ED INTEGRATO DAL D.LGS. 106/09

			Codice commessa:					
			Codice elaborato:					
Rev. N.	Data	Descrizione	Redatto da	Data	Verificato da	Data	Validato da	Data
09	06/12/19	Agg. DVR a.s. 2019/20	S.P.	06/12/19	M. Damiani	06/12/19	R. Piermarini	06/12/19

L'aggiornamento sarà effettuato ogni qualvolta verranno programmate nuove attività lavorative, utilizzati nuovi macchinari o modificati i livelli di esposizione ai rischi dei lavoratori. Modifiche comportanti aggiornamento dovranno essere tempestivamente comunicate dal Datore di lavoro al Responsabile del Servizio di Prevenzione e Protezione ed al Medico Competente per l'avvio delle conseguenti attività di competenza. L'aggiornamento sarà effettuato dal RSPP e dal MC, secondo competenza, anche in occasione dell'avvento di nuova normativa sulla tutela della salute e della sicurezza dei lavoratori nei luoghi di lavoro o di modifica e/o integrazione di quella esistente.

IST. PROF. LE DI STATO "G. DE CAROLIS" ENOGASTRONOMIA- OSPITALITA' ALBERGHIERA- SERVIZI COMMERCIALI DI SPOLETO (PG)	DOCUMENTO DI VALUTAZIONE DEI RISCHI (Art. 28 del D.Lgs. 81/2008)		Codice
	SEDE CENTRALE VIA S. PAOLO Lavoratori – Controllo lavoratori interni A.S. 2019/2020		Revisione N. 09
			Data 06/12/2019
			Pagina 2

ELENCO-Controllo lav. int_Rev.00_01.01.17

Data di compilazione: 02/12/2019

PERSONALE DOCENTE

COGNOME E NOME	LUOGO DI NASCITA	PROV.	DATA DI NASCITA (gg/mm/aaaa)	PROFILO PROFESSIONALE	PLESSO DI APPARTENENZA
ADELINI ROBERTA	CASERTA	CE	14/10/1985	DOCENTE	SEDE/SUCCURSALE
ADORNETTO ANTONELLA	RIVA DEL GARDA	TN	21/12/1962	DOCENTE	SEDE
ALBANESI MARIA CHIARA	FOLIGNO	PG	29/05/1967	DOCENTE	SEDE/SUCCURSALE
ALGIERI MARCO	ACRI	CS	01/02/1983	DOCENTE	SEDE
AMMETTO MARA	SPOLETO	PG	25/09/1968	DOCENTE	SEDE
ANGELELLA PAOLA	FOLIGNO	PG	19/12/1976	DOCENTE	SEDE/SUCCURSALE
ANGELINI VELIA	FOLIGNO	PG	24/05/1983	DOCENTE	SEDE/SUCCURSALE
ANTIMINIANI SIMON LUCA	SPOLETO	PG	28/10/1971	DOCENTE	SEDE
ARENA CONCETTA	MESSINA	ME	17/06/1962	DOCENTE	SEDE
ARGENTI MARIA TERESA	FOLIGNO	PG	12/02/1965	DOCENTE	CARCERE
AUGUGLIARO NUNZIA	ROMA	RM	13/12/1955	DOCENTE	CARCERE
BALLARANI WALTER	FOLIGNO	PG	24/09/1984	DOCENTE	SEDE/SUCCURSALE
BALZANA DANIELA	SPOLETO	PG	02/01/1969	DOCENTE	SEDE

IST. PROF.LE DI STATO "G.DE CAROLIS" ENOGASTRONOMIA- OSPITALITA' ALBERGHIERA- SERVIZI COMMERCIALI DI SPOLETO (PG)	DOCUMENTO DI VALUTAZIONE DEI RISCHI (Art. 28 del D.L.gs. 81/2008)		Codice
	Revisione N. 09	Data 06/12/2019	Pagina 3
SEDE CENTRALE VIA S. PAOLO Lavoratori - Controllo lavoratori interni A.S. 2019/2020			

ELENCO-Controllo lav. int_Rev.00_01.01.17

COGNOME E NOME	LUOGO DI NASCITA	PROV.	DATA DI NASCITA (gg/mm/aaaa)	PROFILO PROFESSIONALE	PLESSO DI APPARTENENZA
BATTIBOIA GAGGIANI SILVIA	SPOLETO	PG	15/02/1964	DOCENTE	SEDE/SUCCURSALE
BECCACECE MARIA SILVIA	RECANATI	MC	15/08/1971	DOCENTE	SEDE/SUCCURSALE
BELLINI GENZIANA	FOLIGNO	PG	28/03/1970	DOCENTE	SEDE/SUCCURSALE
BIANCHINI DANIELE	FOLIGNO	PG	17/05/1975	DOCENTE	SEDE
BIBI LUCA	FOLIGNO	PG	08/05/1963	DOCENTE	SEDE
BIRIBAO CLAUDIA	FOLIGNO	PG	25/01/1985	DOCENTE	SEDE
BIZZAGLIA ROBERTA	FOLIGNO	PG	04/02/1982	DOCENTE	SEDE
BONIFAZI ANTONELLA	SPOLETO	PG	14/06/1964	DOCENTE	SEDE
BORGARELLI GELTRUDE	GERMANIA	EE	26/03/1966	DOCENTE	SEDE/SUCCURSALE
BOVI FRANCESCO	FOLIGNO	PG	15/07/1978	DOCENTE	SEDE
BRACCI SERENA	VITERBO	VT	10/05/1996	DOCENTE	SEDE/SUCCURSALE
BROGLI PIETRO	SPOLETO	PG	22/03/1985	DOCENTE	SEDE/SUCCURSALE
CARDINALI SABRINA	PERUGIA	PG	11/06/1968	DOCENTE	CARCERE
CAROLI MIRCO	PERUGIA	PG	21/02/1966	DOCENTE	SEDE
CARPUTO LIBERATA	NAPOLI	NA	16/08/1973	DOCENTE	SEDE
CASCIOLI MARIA ANTISTICA	SPOLETO	PG	16/12/1966	DOCENTE	SEDE
CATONI STEFANIA	SPOLETO	PG	23/03/1965	DOCENTE	SEDE

IST. PROF.LE DI STATO "G.DE CAROLIS" ENOGASTRONOMIA- OSPITALITA' ALBERGHIERA- SERVIZI COMMERCIALI DI SPOLETO (PG)	DOCUMENTO DI VALUTAZIONE DEI RISCHI (Art. 28 del D.Lgs. 81/2008)		Codice
	SEDE CENTRALE VIA S. PAOLO Lavoratori – Controllo lavoratori interni A.S. 2019/2020		Revisione N. 09 Pagina 4
			Data 06/12/2019

ELENCO-Controllo lav. int_Rev.00_01.01.17

COGNOME E NOME	LUOGO DI NASCITA	PROV.	DATA DI NASCITA (gg/mm/aaaa)	PROFILO PROFESSIONALE	PLESSO DI APPARTENENZA
CECCARELLI LUCA	SOLETO	PG	02/12/1990	DOCENTE	SEDE
CECERE GIOVANNA	NAPOLI	NA	02/06/1970	DOCENTE	SEDE/SUCCURSALE
CETORELLI ALESSANDRA	TERNI	TR	04/06/1975	DOCENTE	SEDE
CHIARALUCE FRANCESCO	PERUGIA	PG	11/03/1991	DOCENTE	CARCERE
CHIERCHIA ROSA	VENAFRO	IS	09/07/1994	DOCENTE	SEDE
CHIOCCI STEFANIA	FOLIGNO	PG	09/12/1966	DOCENTE	SEDE
CIANCALEONI BARTOLI ALESSIA	TODI	PG	16/02/1984	DOCENTE	SEDE/SUCCURSALE
CILIENTO CATERINA	ROTONDA	PZ	09/05/1959	DOCENTE	SEDE/SUCCURSALE
CIRI PAOLO	FOLIGNO	PG	28/07/1964	DOCENTE	SEDE
CIUCCIU' RITA	CARIATI	CS	08/06/1957	DOCENTE	SEDE/SUCCURSALE/CARCERE
CLEMENTINI EMANUELA	SPOLETO	PG	13/02/1959	DOCENTE	SEDE
COCCO ILARIA	LANUSEI	NU	03/09/1978	DOCENTE	SEDE
CONTI ANNALISA	SPOLETO	PG	03/06/1974	DOCENTE	SEDE
COPPOLA LETIZIA	NAPOLI	NA	04/03/1980	DOCENTE	SEDE/SUCCURSALE
COSTANTINI SUSANNA	ASSISI	PG	28/08/1984	DOCENTE	SEDE
CRISPOLDI GRAZIANO	SPOLETO	PG	24/01/1962	DOCENTE	SEDE/SUCCURSALE
D'AURIZIO DANIELA	TERNI	TR	10/07/1966	DOCENTE	SEDE/SUCCURSALE

STUDIO PIERMARINI – SERVIZI SULLA SALUTE E SICUREZZA NEI LUOGHI DI LAVORO

Via Piceno Aprutina n. 47, 63100 Ascoli Piceno – Tel./Fax 0736.254724 – Cell. 329.9698928 – commerciale@piermarinistudio.it

IST. PROF. LE DI STATO "G. DE CAROLIS" ENOGASTRONOMIA- OSPITALITA', ALBERGHIERA- SERVIZI COMMERCIALI DI SPOLETO (PG)	DOCUMENTO DI VALUTAZIONE DEI RISCHI (Art. 28 del D.Lgs. 81/2008)		Codice
	SEDE CENTRALE VIA S. PAOLO Lavoratori – Controllo lavoratori interni A.S. 2019/2020	Revisione N. 09	Data 06/12/2019
			Pagina 5

ELENCO-Controllo lav. int. Rev.00_01.01.17

COGNOME E NOME	LUOGO DI NASCITA	PROV.	DATA DI NASCITA (gg/mm/aaaa)	PROFILO PROFESSIONALE	PLESSO DI APPARTENENZA
DE SIO ANNA	SALERNO	PG	30/04/1965	DOCENTE	SEDE
DI BENEDETTO BEATRICE	POPOLI	PE	18/10/1996	DOCENTE	CARCERE
DIOTALLEVI PAOLO	FOLIGNO	PG	06/10/1971	DOCENTE	SEDE/SUCCURSALE
EMILI BEATRICE	SPOLETO	PG	04/07/1962	DOCENTE	SEDE/SUCCURSALE
ERCOLANI NILIA	FOLIGNO	PG	25/09/1957	DOCENTE	SEDE/SUCCURSALE
FABI TILDE	SPOLETO	PG	17/08/1958	DOCENTE	SEDE/SUCCURSALE
FABIANI SETTIMIO	SPOLETO	PG	31/10/1954	DOCENTE	SEDE
FANALI STEFANIA	FOLIGNO	PG	01/12/1984	DOCENTE	SEDE
FILIPPUCCI LISA	FOLIGNO	PG	25/10/1990	DOCENTE	SEDE
FIORI MARILENA	SPOLETO	PG	11/07/1980	DOCENTE	SEDE/SUCCURSALE
FLORES GIUSEPPINA	BRINDISI	BR	09/07/1985	DOCENTE	SEDE
FORTUNATI MARIA ROSARIA	CASERTA	CE	28/01/1993	DOCENTE	SEDE/SUCCURSALE
FRANCO FABIANO	PIEDIMONTE MATESE	CE	22/10/1969	DOCENTE	SEDE/SUCCURSALE
FRANCUCCI IOLE	ARRONE	TR	03/12/1956	DOCENTE	SEDE/SUCCURSALE
FRENGUELLI ALESSANDRO	SPELLO	PG	20/12/1957	DOCENTE	SEDE
GALLO ROSARIA FRANCA	GAMBATESA	CB	03/12/1962	DOCENTE	SEDE/SUCCURSALE
GARINEI PAOLA	CITTA' DI CASTELLO	PG	23/06/1972	DOCENTE	SEDE/SUCCURSALE

STUDIO PIERMARINI – SERVIZI SULLA SALUTE E SICUREZZA NEI LUOGHI DI LAVORO

Via Piceno Aprutina n. 47, 63100 Ascoli Piceno – Tel./Fax 0736.254724 – Celli. 329.9698928 – commerciale@piermannistudio.it

IST. PROF.LE DI STATO "G.DE CAROLIS" ENOGASTRONOMIA- OSPITALITA' ALBERGHIERA- SERVIZI COMMERCIALI DI SPOLETO (PG)	DOCUMENTO DI VALUTAZIONE DEI RISCHI (Art. 28 del D.Lgs. 81/2008)		Codice
	Revisione N. 09	Data 06/12/2019	Pagina 6
SEDE CENTRALE VIA S. PAOLO Lavoratori – Controllo lavoratori interni A.S. 2019/2020			

ELENCO-Controllo lav. int_Rev.00_01.01.17

COGNOME E NOME	LUOGO DI NASCITA	PROV.	DATA DI NASCITA (gg/mm/aaaa)	PROFILO PROFESSIONALE	PLESSO DI APPARTENENZA
GASPARRI VALENTINA	FOLIGNO	PG	02/05/1978	DOCENTE	SEDE/SUCCURSALE
GIANSANTI DAVID	MARSCIANO	PG	03/08/1976	DOCENTE	SEDE
GIUSTINI ALESSANDRA	SPOLETO	PG	03/05/1984	DOCENTE	SEDE/SUCCURSALE
GRADASSI ELISABETTA	FOLIGNO	PG	19/08/1980	DOCENTE	SEDE/SUCCURSALE
GRAZIANI LEONARDO	TERNI	PG	20/07/1990	DOCENTE	SEDE
KRAWCZYK PAULINA	POLONIA	EE	11/06/1985	DOCENTE	SEDE/SUCCURSALE
KURTSINA TATSIANA	BIELORUSSIA	EE	04/06/1981	DOCENTE	CARCERE
LANDOLFO LUCA	TERNI	TR	16/09/1969	DOCENTE	SEDE/SUCCURSALE
LAZZARI PATRIZIA	CITTA' DI CASTELLO	PG	26/06/1964	DOCENTE	SEDE/SUCCURSALE/CARCERE
LIBERATI LAILA	TERNI	TR	18/08/1958	DOCENTE	SEDE/SUCCURSALE
LICCATI GIOVANNI	CHIAROMONTE	PZ	21/05/1976	DOCENTE	SEDE/SUCCURSALE
LOCCO MARIA LINA	FRANCIA	EE	25/06/1970	DOCENTE	SEDE
LOLLI ANNAMARIA	ATRI	TE	29/05/1962	DOCENTE	SEDE/SUCCURSALE
LUPIDI MARTA	FOLIGNO	PG	10/10/1974	DOCENTE	SEDE/SUCCURSALE
MAESTRINI PIER PAOLO	PERUGIA	PG	03/01/1957	DOCENTE	SEDE
MANFREDINI MAURA	FOLIGNO	PG	14/12/1978	DOCENTE	SEDE
MANUALI SIMONA	PERUGIA	PG	29/10/1973	DOCENTE	CARCERE

IST. PROF.LE DI STATO "G.DE CAROLIS" ENOGASTRONOMIA- OSPITALITA' ALBERGHIERA- SERVIZI COMMERCIALI DI SPOLETO (PG)	DOCUMENTO DI VALUTAZIONE DEI RISCHI (Art. 28 del D.Lgs. 81/2008)		Codice	
			Revisione N. 09	Data 06/12/2019
SEDE CENTRALE VIA S. PAOLO Lavoratori – Controllo lavoratori interni A.S. 2019/2020		Pagina 7		

ELENCO-Controllo lav. int_Rev.00_01.01.17

COGNOME E NOME	LUOGO DI NASCITA	PROV.	DATA DI NASCITA (gg/mm/aaaa)	PROFILO PROFESSIONALE	PLESSO DI APPARTENENZA
MARIANI FRANCESCA	SPOLETO	PG	04/03/1956	DOCENTE	SEDE/SUCCURSALE
MARINUCCI MARCO	SPOLETO	PG	05/07/1959	DOCENTE	SEDE/SUCCURSALE/CARCERE
MARTOGLIO ANDREA	SPOLETO	PG	08/01/1972	DOCENTE	SEDE
MATRICARDI SILVIA	SPOLETO	PG	14/01/1975	DOCENTE	SEDE/SUCCURSALE
MATTIA ROBERTO	FOLIGNO	PG	21/05/1988	DOCENTE	SEDE
MELONI GIUSEPPINA	TREVI	PG	13/01/1967	DOCENTE	SEDE/SUCCURSALE
MIRTI CHIARA	FOLIGNO	PG	30/08/1976	DOCENTE	SEDE
ONORATO ALESSIA	NAPOLI	NA	10/11/1977	DOCENTE	SEDE
PAGGI SANDRA	MONTEFALCO	PG	01/02/1969	DOCENTE	SEDE/SUCCURSALE
PAGLIA VALERIA	FOLIGNO	PG	24/01/1965	DOCENTE	SEDE
PALMERINI MARIA RITA	SPOLETO	PG	26/06/1954	DOCENTE	SEDE
PASCALE MARIA	OTTAVIANO	NA	28/02/1960	DOCENTE	SEDE/CARCERE
PASSERI VALENTINA	SPOLETO	PG	02/03/1988	DOCENTE	SEDE/SUCCURSALE
PASSERINI NICOLA	MARSCIANO	PG	18/06/1975	DOCENTE	SEDE
PATRIZI WALTER EROS	SVIZZERA	EE	19/11/1969	DOCENTE	SEDE
PELLICCIA PATRIZIA	FOLIGNO	PG	05/10/1961	DOCENTE	SEDE/SUCCURSALE
PELUSO DAVIDE	AVELLINO	AV	29/07/1997	DOCENTE	SEDE/SUCCURSALE

IST. PROF. LE DI STATO "G. DE CAROLIS" ENOGASTRONOMIA- OSPITALITA' ALBERGHIERA- SERVIZI COMMERCIALI DI SPOLETO (PG)	DOCUMENTO DI VALUTAZIONE DEI RISCHI (Art. 28 del D.Lgs. 81/2008)		Codice	
			Revisione N. 09	Data 06/12/2019
SEDE CENTRALE VIA S. PAOLO Lavoratori – Controllo lavoratori interni A.S. 2019/2020		Pagina 8		

ELENCO-Controllo lav. int_Rev.00_01.01.17

COGNOME E NOME	LUOGO DI NASCITA	PROV.	DATA DI NASCITA (gg/mm/aaaa)	PROFILO PROFESSIONALE	PLESSO DI APPARTENENZA
PEPE CAROLINA	NOCERA INFERIORE	SA	19/03/1979	DOCENTE	CARCERE
PERUCH FEDERICA	MANIAGO	PN	20/06/1986	DOCENTE	SEDE/SUCCURSALE
PILATI EMANUELE	SPOLETO	PG	21/10/1985	DOCENTE	SEDE/SUCCURSALE
POETA ENRICA	MONTEFALCO	PG	15/06/1959	DOCENTE	SEDE
POLITI KATIA	FOLIGNO	PG	15/02/1968	DOCENTE	SEDE/SUCCURSALE
POMPEI PAOLA	FOLIGNO	PG	11/12/1970	DOCENTE	SEDE/SUCCURSALE
POMPILI ADA	SPOLETO	PG	22/10/1969	DOCENTE	SEDE/SUCCURSALE
PROIETTI DONATELLA	SPOLETO	PG	28/01/1967	DOCENTE	SEDE
PROIETTI MARIA ANTONELLA	SPOLETO	PG	10/11/1964	DOCENTE	SEDE
QUARSITI MARIA LUISA	SPOLETO	PG	02/02/1964	DOCENTE	SEDE
QUINTILI ENRICA	TERNI	TR	20/11/1956	DOCENTE	SEDE
RAGNO DANILO	SPOLETO	PG	02/07/1965	DOCENTE	SEDE
RAVAGLIA ELENA	ASSISI	PG	10/09/1986	DOCENTE	SEDE
REGNI CECILIA	GUBBIO	PG	09/08/1985	DOCENTE	SEDE/SUCCURSALE
RICCARDI ROSARIA	NAPOLI	NA	05/09/1974	DOCENTE	SEDE/SUCCURSALE
ROSATI LUIGI	SPOLETO	PG	24/02/1972	DOCENTE	SEDE
RUGGIERI TATIANA	MELZO	MI	27/11/1976	DOCENTE	SEDE/SUCCURSALE

STUDIO PIERMARINI – SERVIZI SULLA SALUTE E SICUREZZA NEI LUOGHI DI LAVORO

Via Piceno Aprutina n. 47, 63100 Ascoli Piceno – Tel./Fax 0736.254724 – Cell. 329.969828 – commerciale@piermarinistudio.it

IST. PROF.LE DI STATO "G.DE CAROLIS" ENOGASTRONOMIA- OSPITALITA' ALBERGHIERA- SERVIZI COMMERCIALI DI SPOLETO (PG)	DOCUMENTO DI VALUTAZIONE DEI RISCHI (Art. 28 del D.Lgs. 81/2008)		Codice	
			Revisione N. 09	Data 06/12/2019
SEDE CENTRALE VIA S. PAOLO Lavoratori – Controllo lavoratori interni A.S. 2019/2020		Pagina 9		

ELENCO-Controllo lav. int_Rev.00_01.01.17

COGNOME E NOME	LUOGO DI NASCITA	PROV.	DATA DI NASCITA (gg/mm/aaaa)	PROFILO PROFESSIONALE	PLESSO DI APPARTENENZA
RUSSI MARCO	SAN SEVERO	FG	06/10/1994	DOCENTE	SEDE/SUCCURSALE
SALCUNI FRANCESCO PAOLO	FOGGIA	FG	10/06/1968	DOCENTE	SEDE/SUCCURSALE
SANTIROSI LUCIANA	FOLIGNO	PG	04/01/1958	DOCENTE	CARCERE
SARTINI SILVIA	SPOLETO	PG	22/07/1982	DOCENTE	SEDE
SAVINI GLORIA	FOLIGNO	PG	21/12/1977	DOCENTE	SEDE
SCHIAFFINI VALENTINA	ROMA	RM	28/07/1981	DOCENTE	SEDE
SCOPPETTA CABIRIA	SPOLETO	PG	28/07/1981	DOCENTE	SEDE/SUCCURSALE/CARCERE
SCRIMA SILVANA	SPOLETO	PG	01/01/1968	DOCENTE	SEDE/SUCCURSALE
SELLI PAOLA	SPOLETO	PG	15/07/1966	DOCENTE	SEDE
SENSI SARA	ASSISI	PG	10/01/1982	DOCENTE	SEDE
SERENA RITA	FOLIGNO	PG	12/07/1970	DOCENTE	SEDE/SUCCURSALE
SORRENTI ELISABETTA	CURINGA	CZ	21/04/1970	DOCENTE	SEDE/SUCCURSALE
SPINELLI ANTONELLA	FIRENZE	FI	02/08/1968	DOCENTE	SEDE/SUCCURSALE
STADERINI MARIA ANTONietta	BRESCIA	BS	08/03/1956	DOCENTE	SEDE/SUCCURSALE
TABARRINI ORIANA	FOLIGNO	FO	06/12/1963	DOCENTE	SEDE
TAGLIAVENTO ANNAPAOLA	FOLIGNO	PG	27/07/1968	DOCENTE	SEDE/SUCCURSALE
TASSI ANTONELLA	FOLIGNO	PG	16/07/1959	DOCENTE	SEDE/SUCCURSALE

STUDIO PIERMARINI – SERVIZI SULLA SALUTE E SICUREZZA NEI LUOGHI DI LAVORO

Via Picerno Aprutina n. 47, 63100 Ascoli Piceno – Tel./Fax 0736.254724 – Cell. 329.9698928 – commerciale@piermarinistudio.it

IST. PROF.LE DI STATO "G.DE CAROLIS" ENOGASTRONOMIA- OSPITALITA' ALBERGHIERA- SERVIZI COMMERCIALI DI SPOLETO (PG)	DOCUMENTO DI VALUTAZIONE DEI RISCHI (Art. 28 del D.L.gs. 81/2008) SEDE CENTRALE VIA S. PAOLO Lavoratori – Controllo lavoratori interni A.S. 2019/2020		Codice	
			Revisione N. 09	Data 06/12/2019
			Pagina 10	

ELENCO-Controllo lav. int_Rev.00_01.01.17

COGNOME E NOME	LUOGO DI NASCITA	PROV.	DATA DI NASCITA (gg/mm/aaaa)	PROFILO PROFESSIONALE	PLESSO DI APPARTENENZA
TESO MARIA TERESA	FOLIGNO	PG	06/01/1977	DOCENTE	SEDE/SUCCURSALE
TESTAGUZZA ROBERTA	SPOLETO	PG	08/05/1972	DOCENTE	SEDE
TROLLINI SALVATORE	SPOLETO	PG	10/12/1964	DOCENTE	SEDE/SUCCURSALE
VALENTINI ALBANELLI EMANUELA	SPOLETO	PG	10/12/1964	DOCENTE	SEDE/SUCCURSALE
VENANZI ILARIA	SPOLETO	PG	15/11/1981	DOCENTE	SEDE/SUCCURSALE
VERDI CRISTIAN	FOLIGNO	PG	29/09/1988	DOCENTE	SEDE/SUCCURSALE
VILLANI ANNA MARIA	BENEVENTO	BN	04/07/1954	DOCENTE	SEDE/SUCCURSALE
VINERBA SABRINA	UMBERTIDE	PG	04/03/1986	DOCENTE	SEDE
VISPI SELENE	GUALDO TADINO	PG	06/09/1981	DOCENTE	SEDE/SUCCURSALE
ZACCARIA MARIA	NAPOLI	PG	17/04/1988	DOCENTE	SEDE
ZUCCACCIA CRISTINA	ROMA	RM	19/03/1972	DOCENTE	SEDE/SUCCURSALE

IST. PROF.LE DI STATO "G.DE CAROLIS" ENOGASTRONOMIA- OSPITALITA' ALBERGHIERA- SERVIZI COMMERCIALI DI SPOLETO (PG)	DOCUMENTO DI VALUTAZIONE DEI RISCHI (Art. 28 del D.Lgs. 81/2008)		Codice
	Revisione N. 09	Data 06/12/2019	Pagina 11
SEDE CENTRALE VIA S. PAOLO Lavoratori – Controllo lavoratori interni A.S. 2019/2020			

ELENCO-Controllo lav. int_Rev.00_01.01.17

PERSONALE NON DOCENTE

COGNOME E NOME	LUOGO DI NASCITA	PROV.	DATA DI NASCITA (gg/mm/aaaa)	PROFilo PROFESSIONALE	PLESSO DI APPARTENENZA
LEZI MARIA MARGHERITA	FANO	PU	27/01/1963	DSGA	SEDE
COGNOME E NOME	LUOGO DI NASCITA	PROV.	DATA DI NASCITA (gg/mm/aaaa)	PROFilo PROFESSIONALE	PLESSO DI APPARTENENZA
BATTISTINI LUIGIA	TREVI	PG	23/06/1956	IMPIEG. AMMIN.	SEDE
BELARDI MARIA CATIA	GUALDO TADINO	PG	21/04/1961	IMPIEG. AMMIN.	SEDE
BUSOTTI ORIETTA	GUALDO CATTANEO	PG	02/04/1968	IMPIEG. AMMIN.	SEDE
CAPITANI MARIA	SPOLETO	PG	14/06/1955	IMPIEG. AMMIN.	SEDE
CICILLINI MARIANTONIETTA	PONTECORVO	FR	27/07/1958	IMPIEG. AMMIN.	SEDE
DI CURZIO ROSSANA	CASCIA	PG	30/04/1957	IMPIEG. AMMIN.	SEDE
FALCINELLI MARA	FOLIGNO	PG	08/12/1983	IMPIEG. AMMIN.	SEDE
INNOCENZI MARIA FRANCESCA	FOLIGNO	PG	31/05/1955	IMPIEG. AMMIN.	SEDE
LAZZARINI CARLA	SPOLETO	PG	25/04/1957	IMPIEG. AMMIN.	SEDE
SEDRAN EMANUELA	FOLIGNO	PG	10/02/1975	IMPIEG. AMMIN.	SEDE
TINELLI MAURIZIO	SPOLETO	PG	18/06/1971	IMPIEG. AMMIN.	SEDE

IST. PROF. LE DI STATO "G. DE CAROLIS" ENOGASTRONOMIA- OSPITALITA' ALBERGHIERA- SERVIZI COMMERCIALI DI SPOLETO (PG)	DOCUMENTO DI VALUTAZIONE DEI RISCHI (Art. 28 del D.Lgs. 81/2008)		Codice
	Revisione N. 09	Data 06/12/2019	Pagina 12
SEDE CENTRALE VIA S. PAOLO Lavoratori – Controllo lavoratori interni A.S. 2019/2020			

ELENCO-Controllo lav. int_Rev.00_01.01.17

COGNOME E NOME	LUOGO DI NASCITA	PROV.	DATA DI NASCITA (gg/mm/aaaa)	PROFILO PROFESSIONALE	PLESSO DI APPARTENENZA
ALESSI ALBERTO	FOLIGNO	PG	22/11/1982	ASSIST. TECNICO	SEDE
ANTONINI STEFANIA	SPOLETO	PG	23/09/1974	ASSIST. TECNICO	SEDE
BALDI GIORGIA	SPOLETO	PG	13/06/1995	ASSIST. TECNICO	SEDE
BOCCHINI PAPPALETTERE LORETTA	ASSISI	PG	24/01/1981	ASSIST. TECNICO	SEDE
CEPPI DANIELA	SPOLETO	PG	16/12/1967	ASSIST. TECNICO	SEDE
FLAMINI DONATELLA	SPOLETO	PG	15/05/1964	ASSIST. TECNICO	SEDE
GENTILI FABIO	AMELIA	TR	01/02/1964	ASSIST. TECNICO	SEDE
LATINI LUCIANO	TERNI	TR	11/12/1955	ASSIST. TECNICO	SEDE
LUPIDI MORENA	FOLIGNO	PG	01/07/1966	ASSIST. TECNICO	SEDE
MARTORELLI RITA	SPOLETO	PG	11/02/1960	ASSIST. TECNICO	SEDE
MITI LORETTA	GUALDO TADINO	PG	19/01/1976	ASSIST. TECNICO	SEDE
SANTINI MAURA	FOLIGNO	PG	30/08/1958	ASSIST. TECNICO	SEDE
SARTINI RITA	ROMA	RM	09/10/1962	ASSIST. TECNICO	SEDE
SORCINI REGINALDO	SPOLETO	PG	23/02/1956	ASSIST. TECNICO	SEDE
TARIELLO DOMENICO	POLICORO	MT	27/04/1986	ASSIST. TECNICO	SEDE

IST. PROF. LE DI STATO "G. DE CAROLIS" ENOGASTRONOMIA- OSPITALITA' ALBERGHIERA- SERVIZI COMMERCIALI DI SPOLETO (PG)	DOCUMENTO DI VALUTAZIONE DEI RISCHI (Art. 28 del D.Lgs. 81/2008)		Codice	
			Revisione N. 09	Data 06/12/2019
SEDE CENTRALE VIA S. PAOLO Lavoratori – Controllo lavoratori interni A.S. 2019/2020		Pagina 13		

ELENCO-Controllo lav. int_Rev.00_01.01.17

COGNOME E NOME	LUOGO DI NASCITA	PROV.	DATA DI NASCITA (gg/mm/aaaa)	PROFILO PROFESSIONALE	PLESSO DI APPARTENENZA
AGUCCIONI CRISTINA	SPOLETO	PG	16/07/1966	COLLAB. SCOLAST.	SEDE
ALIMENTI STEFANO	SPOLETO	PG	15/09/1968	COLLAB. SCOLAST.	SEDE
AMMETTO PATRIZIA	SPOLETO	PG	06/01/1960	COLLAB. SCOLAST.	SEDE
BLASIOI TIZIANA	SPOLETO	PG	14/09/1963	COLLAB. SCOLAST.	SEDE
BRUGNOSSI EVALDO	PERUGIA	PG	14/10/1959	COLLAB. SCOLAST.	SEDE
GEMMA SIMONA	FOLIGNO	PG	12/08/1985	COLLAB. SCOLAST.	SEDE
LLESHAJ MRIKA	ALBANIA	EE	02/12/1964	COLLAB. SCOLAST.	SEDE
MONACI DONATELLA	SPOLETO	PG	01/09/1967	COLLAB. SCOLAST.	SEDE
NICCOLINI LUIGINA	SPOLETO	PG	04/05/1968	COLLAB. SCOLAST.	SEDE
PATRIZI JESSICA	SPOLETO	PG	20/06/1989	COLLAB. SCOLAST.	SEDE
PETRINI ORNELLA	CANNARA	PG	06/11/1957	COLLAB. SCOLAST.	SEDE
PRIMO LUIGI	GRAGNANO	NA	05/03/1994	COLLAB. SCOLAST.	SEDE

IST. PROF.LE DI STATO "G.DE CAROLIS" ENOGASTRONOMIA- OSPITALITA' ALBERGHIERA- SERVIZI COMMERCIALI DI SPOLETO (PG)	DOCUMENTO DI VALUTAZIONE DEI RISCHI (Art. 28 del D.Lgs. 81/2008)	Codice	
		Revisione N. 09	Data 06/12/2019
SEDE CENTRALE VIA S. PAOLO Lavoratori – Controllo lavoratori interni A.S. 2019/2020		Pagina 14	

ELENCO-Controllo lav. int_Rev.00_01.01.17

CONTROLLO LAVORATORI

L'elencazione sotto riportata evidenzia il normale kit documentale che deve essere predisposto prima dell'impiego del lavoratore nel luogo di lavoro.

La necessità di presenza di tutti o di parte dei predetti documenti è determinata dalla normativa e da ruoli, compiti, mansioni e lavorazioni assegnate al lavoratore oggetto di esame.

Elenco documenti:

- Informativa privacy (art. 13 D.Lgs. 196/03) e consenso al trattamento dei dati
- Copia documento d'identità
- Procedure di sicurezza del lavoratore
- Sorveglianza sanitaria
- Verbale di riunione informazione lavoratori (Art. 36 del D.Lgs. 81/08)
- Attestato partecip. corso formaz. generale lavoratori (Art. 37 c.1 e 3 D.Lgs. 81/08)
- Attestato/i di addestramento
- Attestato di partecipazione al corso per Addetti al Servizio di Prev. e Protez.
- Attestato di partecipazione corso per preposti (Art. 37 c.7 D.Lgs. 81/08)
- Attestato di partecipazione al corso antincendio (Art. 37 del D.Lgs. 81/08)
- Attestato di partecipazione al corso di primo soccorso (Art. 37 del D.Lgs. 81/08)
- Attestati di partecip. a corsi di vario genere sulla salute e sicurez. luoghi di lavoro
- Delega di funzioni al Responsabile del Sistema Sicurezza (RSS) + procedure gest.
- Incarico di preposto (PI) + procedure gestionali
- Designazione quale addetto al Servizio di Prevenz. e Protezione + procedure gest.
- Designazione quale incaricato antincendio + procedure gestionali
- Designazione quale incaricato primo soccorso + procedure gestionali
- Designazione quale incaricato all'evacuazione + procedure gestionali
- Designazione quale addetto all'evacuazione dei disabili + procedure gestionali
- Verbale di elezione del Rappresentante dei lavoratori per la sicurezza (RLS)
- Attestato di partecipazione al corso di formazione/aggiornamento per RLS
- Tessera di riconoscimento art. 26 D.Lgs. 81/08
- Consegna di documentazione di pertinenza contenuta nel Piano di sicurezza

La documentazione innanzi elencata è agli atti del Datore di Lavoro e, ove ancora mancante, è in corso di redazione/reperimento.

**ISTITUTO PROF.LE DI STATO "G.DE CAROLIS"
ENOGASTRONOMIA – OSPITALITA'
ALBERGHIERA – SERVIZI COMMERCIALI
DI SPOLETO (PG)**

SEDE CENTRALE VIA S. PAOLO

DOCUMENTO DI VALUTAZIONE DEI RISCHI

redatto in conformità e per gli scopi di cui al D.Lgs. n. 81 del 09/04/2008
(Titolo I Capo III Sezione II – Art. 28)

**CONTROLLO LAVORATORI
– TABELLA AFFOLLAMENTO E PRESENZA DISABILI –
A.S. 2019/2020**

81/08

MODIFICATO ED INTEGRATO DAL D.LGS. 106/09

Rev. N.	Data	Descrizione	Redatto da	Data	Verificato da	Data	Validato da	Data
09	06/12/19	Agg. DVR a.s. 2019/20	S.P.	06/12/19	M. Damiani	06/12/19	R. Piermarini	06/12/19

L'aggiornamento sarà effettuato ogni qualvolta verranno programmate nuove attività lavorative, utilizzati nuovi macchinari o modificati i livelli di esposizione ai rischi dei lavoratori. Modifiche comportanti aggiornamento dovranno essere tempestivamente comunicate dal Datore di lavoro al Responsabile del Servizio di Prevenzione e Protezione ed al Medico Competente per l'avvio delle conseguenti attività di competenza. L'aggiornamento sarà effettuato dal RSPP e dal MC, secondo competenza, anche in occasione dell'avvento di nuova normativa sulla tutela della salute e della sicurezza dei lavoratori nei luoghi di lavoro o di modifica e/o integrazione di quella esistente.

**ISTITUTO PROF.LE DI STATO "G.DE CAROLIS"
ENOGASTRONOMIA – OSPITALITA'
ALBERGHIERA – SERVIZI COMMERCIALI
DI SPOLETO (PG)**

SEDE CENTRALE VIA S. PAOLO

DOCUMENTO DI VALUTAZIONE DEI RISCHI

redatto in conformità e per gli scopi di cui al D.Lgs. n. 81 del 09/04/2008
(Titolo I Capo III Sezione II – Art. 28)

**LAVORATORI SOTTOPOSTI A SORVEGLIANZA SANITARIA
A.S. 2019/2020**

81/08

MODIFICATO ED INTEGRATO DAL D.LGS. 106/09

Rev. N.	Data	Descrizione	Redatto da	Data	Verificato da	Data	Validato da	Data
09	06/12/19	Agg. DVR a.s. 2019/20	S.P.	06/12/19	M. Damiani	06/12/19	R. Piermarini	06/12/19

L'aggiornamento sarà effettuato ogni qualvolta verranno programmate nuove attività lavorative, utilizzati nuovi macchinari o modificati i livelli di esposizione ai rischi dei lavoratori. Modifiche comportanti aggiornamento dovranno essere tempestivamente comunicate dal Datore di lavoro al Responsabile del Servizio di Prevenzione e Protezione ed al Medico Competente per l'avvio delle conseguenti attività di competenza. L'aggiornamento sarà effettuato dal RSPP e dal MC, secondo competenza, anche in occasione dell'avvento di nuova normativa sulla tutela della salute e della sicurezza dei lavoratori nei luoghi di lavoro o di modifica e/o integrazione di quella esistente.

IST. PROF.LE DI STATO "G.DE CAROLIS" ENOGASTRONOMIA- OSPITALITA' ALBERGHIERA - SERVIZI COMMERCIALI DI SPOLETO (PG)	DOCUMENTO DI VALUTAZIONE DEI RISCHI (Art. 28 del D.Lgs. 81/2008)		Codice
	Revisione N. 09	Data 06/12/2019	Pagina 3
SEDE CENTRALE VIA S. PAOLO Lavoratori sottoposti a sorveglianza sanitaria A.S. 2019/2020			

Sorv. sanitaria_Rev.00_01.01.17

	RISCHI																					
	Movimentazione manuale dei carichi			Esposizione a vibrazioni		Esposizione a rumore		Esposizione a radiazioni		Esposizione ad agenti chimici		Esposizione ad agenti cancerogeni e mutageni		Esposizione al piombo		Esposizione alle polveri (1)	Esposizione ad agenti biologici	Assunzione di bevande alcoliche e superalcoliche (2)	Assunzione di sostanze stupefacenti e psicotrope (3)	Stress lavoro-correlato	Lavoro notturno	Microclima severo
	Azioni di sollevamento	Azioni di trasporto in piano, di tiro e spinta	Movimenti ripetitivi degli arti superiori	Movimentazione e assist. pazienti (MAPO)	Sistema mano-braccio (HAB)	Corpo intero (WBV)	Utilizzo di videoterminali > 20 ore settimanali	Esposizione a campi elettromagnetici	Esposizione a radiazioni ottiche artificiali	Esposizione a radiazioni ionizzanti	Esposizione ad agenti chimici	Esposizione ad agenti cancerogeni e mutageni	Esposizione all'amianto	Esposizione al piombo	Esposizione alle polveri (1)	Esposizione ad agenti biologici	Assunzione di bevande alcoliche e superalcoliche (2)	Assunzione di sostanze stupefacenti e psicotrope (3)	Stress lavoro-correlato	Lavoro notturno	Microclima severo	
PERSONALE DOCENTE																						
BALZANA DANIELA																	X					
BATTIOIA GAGGIANI SILVIA																	X					
BECCACECE MARIA SILVIA																	X					
BELLINI GENZIANA																	X					
BIANCHINI DANIELE																	X					
BIBI LUCA																	X					
BIRIBAO CLAUDIA																	X					
BIZZAGLIA ROBERTA																	X					
BONIFAZI ANTONELLA																	X					
BORGARELLI GELTRUDE																	X					
BOVI FRANCESCO																	X					
BRACCI SERENA																	X					

IST. PROF.LE DI STATO "G.DE CAROLIS" ENOGASTRONOMIA- OSPITALITA' ALBERGHIERA-SERVIZI COMMERCIALI DI SPOLETO (PG)	DOCUMENTO DI VALUTAZIONE DEI RISCHI (Art. 28 del D.Lgs. 81/2008)		Codice	
			Revisione N. 09	Data 06/12/2019
SEDE CENTRALE VIA S. PAOLO Lavoratori sottoposti a sorveglianza sanitaria A.S. 2019/2020		Pagina 5		

Serv. sanitaria_Rev.00_01.01.17

PERSONALE DOCENTE	RISCHI																													
	Movimentazione manuale dei carichi			Esposizione a vibrazioni		Esposizione a rumore		Esposizione ad agenti chimici		Esposizione ad agenti cancerogeni e mutageni		Esposizione all'amianto		Esposizione al piombo		Esposizione alle polveri (1)		Esposizione ad agenti biologici		Assunzione di bevande alcoliche e superalcoliche (2)		Assunzione di sostanze stupefacenti e psicotrope (3)		Stress lavoro-correlato		Lavoro notturno		Microclima severo		
Azioni di sollevamento	Azioni di trasporto in piano, di tiro e spinta	Movimenti ripetitivi degli arti superiori	Movimentazione e assist. pazienti (MAPO)	Sistema mano-braccio (HAV)	Corpo intero (WBV)	Utilizzo di videoterminali > 20 ore settimanali	Esposizione a campi elettromagnetici	Esposizione a radiazioni ottiche artificiali	Esposizione a radiazioni ionizzanti	Esposizione ad agenti chimici	Esposizione ad agenti cancerogeni e mutageni	Esposizione all'amianto	Esposizione al piombo	Esposizione alle polveri (1)	Esposizione ad agenti biologici	Assunzione di bevande alcoliche e superalcoliche (2)	Assunzione di sostanze stupefacenti e psicotrope (3)	Stress lavoro-correlato	Lavoro notturno	Microclima severo										
CIANCALEONI BARTOLI ALESSIA															X															
CILIENTO CATERINA															X															
CIRI PAOLO															X															
CIUCCIU' RITA															X															
CLEMENTINI EMANUELA															X															
COCCO ILARIA															X															
CONTI ANNALISA															X															
COPPOLA LETIZIA															X															
COSTANTINI SUSANNA															X															
CRISPOLDI GRAZIANO															X															
D'AURIZIO DANIELA															X															
DE SIO ANNA															X															

IST. PROF.LE DI STATO "G.DE CAROLIS" ENOGASTRONOMIA- OSPITALITA' ALBERGHIERA- SERVIZI COMMERCIALI DI SPOLETO (PG)	DOCUMENTO DI VALUTAZIONE DEI RISCHI (Art. 28 del D.Lgs. 81/2008)		Codice	
			Revisione N. 09	Data 06/12/2019
SEDE CENTRALE VIA S. PAOLO Lavoratori sottoposti a sorveglianza sanitaria A.S. 2019/2020		Pagina 6		

Sonv. sanitaria_Rev.00_01.01.17

PERSONALE DOCENTE	RISCHI																												
	Movimentazione manuale dei carichi				Esposizione a vibrazioni		Esposizione a rumore		Esposizione ad agenti chimici		Esposizione ad agenti cancerogeni e mutageni		Esposizione al piombo		Esposizione alle polveri (1)		Esposizione ad agenti biologici		Assunzione di bevande alcoliche e superalcoliche (2)		Assunzione di sostanze stupefacenti e psicotrope (3)		Stress lavoro-correlato		Lavoro notturno		Microclima severo		
	Azioni di sollevamento	Azioni di trasporto in piano, di tiro e spinta	Movimenti ripetitivi degli arti superiori	Movimentazione e assist. pazienti (MAPO)	Sistema mano-braccio (HAV)	Corpo intero (WBV)	Utilizzo di videoterminali > 20 ore settimanali	Esposizione a campi elettromagnetici	Esposizione a radiazioni ottiche artificiali	Esposizione a radiazioni ionizzanti	Esposizione ad agenti chimici	Esposizione ad agenti cancerogeni e mutageni	Esposizione all'amianto	Esposizione al piombo	Esposizione alle polveri (1)	Esposizione ad agenti biologici	Assunzione di bevande alcoliche e superalcoliche (2)	Assunzione di sostanze stupefacenti e psicotrope (3)	Stress lavoro-correlato	Lavoro notturno	Microclima severo								
DI BENEDETTO BEATRICE																X													
DIOTALLEVI PAOLO																X													
EMILI BEATRICE																X													
ERCOLANI NILIA																X													
FABI TILDE																X													
FABIANI SETTIMIO																X													
FANALI STEFANIA																X													
FILIPPUCCI LISA																X													
FIORI MARILENA																X													
FLORES GIUSEPPINA																X													
FORTUNATI MARIA ROSARIA																X													
FRANCO FABIANO																X													

IST. PROF.LE DI STATO "G. DE CAROLIS" ENOGASTRONOMIA- OSPITALITA' ALBERGHIERA- SERVIZI COMMERCIALI DI SPOLETO (PG)	DOCUMENTO DI VALUTAZIONE DEI RISCHI (Art. 28 del D.Lgs. 81/2008)		Codice
	Revisione N. 09	Data 06/12/2019	Pagina 8
SEDE CENTRALE VIA S. PAOLO Laboratori sottoposti a sorveglianza sanitaria A.S. 2019/2020			

Sorv. sanitaria_Rev.00_01.01.17

PERSONALE DOCENTE	RISCHI																						
	Movimentazione manuale dei carichi				Esposizione a rumore		Esposizione a vibrazioni		Utilizzo di videoterminali > 20 ore settimanali	Esposizione a campi elettromagnetici	Esposizione a radiazioni ottiche artificiali	Esposizione a radiazioni ionizzanti	Esposizione ad agenti cancerogeni e mutageni	Esposizione all'amianto	Esposizione al piombo	Esposizione alle polveri (1)	Esposizione ad agenti biologici	Assunzione di bevande alcoliche e superalcoliche (2)	Assunzione di sostanze stupefacenti e psicotrope (3)	Stress lavoro-correlato	Lavoro notturno	Microclima severo	
LAZZARI PATRIZIA																	X						
LIBERATI LAILA																	X						
LICCATI GIOVANNI																	X						
LOCCO MARIA LINA																	X						
LOLLI ANNAMARIA																	X						
LUPIDI MARTA																	X						
MAESTRINI PIER PAOLO																	X						
MANFREDINI MAURA																	X						
MANUALI SIMONA																	X						
MARIANI FRANCESCA																	X						
MARINUCCI MARCO																	X						
MARTOGLIO ANDREA																	X						

IST. PROF. LE DI STATO "G. DE CAROLIS" ENOGASTRONOMIA- OSPITALITA' ALBERGHIERA- SERVIZI COMMERCIALI DI SPOLETO (PG)	DOCUMENTO DI VALUTAZIONE DEI RISCHI (Art. 28 del D.Lgs. 81/2008)		Codice
	Revisione N. 09	Data 06/12/2019	Pagina 9
SEDE CENTRALE VIA S. PAOLO Lavoratori sottoposti a sorveglianza sanitaria A.S. 2019/2020			

Sov. sanitaria_Rev.00_01.01.17

	RISCHI													Microclima severo								
	Movimentazione manuale dei carichi				Esposizione a vibrazioni		Esposizione a rumore	Esposizione a campi elettromagnetici		Esposizione a radiazioni ottiche artificiali	Esposizione a radiazioni ionizzanti	Esposizione ad agenti chimici	Esposizione ad agenti cancerogeni e mutageni		Esposizione all'amianto	Esposizione al piombo	Esposizione alle polveri (1)	Esposizione ad agenti biologici	Assunzione di bevande alcoliche e superalcoliche (2)	Assunzione di sostanze stupefacenti e psicotrope (3)	Stress lavoro-correlato	Lavoro notturno
	Azioni di sollevamento	Azioni di trasporto in piano, di tiro e spinta	Movimenti ripetitivi degli arti superiori	Movimentazione e assist. pazienti (MAPO)	Esposizione a vibrazioni (HAV)	Esposizione a vibrazioni (WBV)	Utilizzo di videoterminali > 20 ore settimanali	Esposizione a campi elettromagnetici	Esposizione a radiazioni ottiche artificiali	Esposizione a radiazioni ionizzanti	Esposizione ad agenti chimici	Esposizione ad agenti cancerogeni e mutageni	Esposizione all'amianto	Esposizione al piombo	Esposizione alle polveri (1)	Esposizione ad agenti biologici	Assunzione di bevande alcoliche e superalcoliche (2)	Assunzione di sostanze stupefacenti e psicotrope (3)	Stress lavoro-correlato	Lavoro notturno	Microclima severo	
PERSONALE DOCENTE																						
MATRICARDI SILVIA																	X					
MATTIA ROBERTO																	X					
MELONI GIUSEPPINA																	X					
MIRTI CHIARA																	X					
ONORATO ALESSIA																	X					
PAGGI SANDRA																	X					
PAGLIA VALERIA																	X					
PALMERINI MARIA RITA																	X					
PASCALE MARIA																	X					
PASSERI VALENTINA																	X					
PASSERINI NICOLA																	X					
PATRIZI WALTER EROS																	X					

IST. PROF. LE DI STATO "G. DE CAROLIS" ENOGASTRONOMIA- OSPITALITA' ALBERGHIERA - SERVIZI COMMERCIALI DI SPOLETO (PG)	DOCUMENTO DI VALUTAZIONE DEI RISCHI (Art. 28 del D.Lgs. 81/2008)		Codice
	Revisione N. 09	Data 06/12/2019	Pagina 12
SEDE CENTRALE VIA S. PAOLO Lavoratori sottoposti a sorveglianza sanitaria A.S. 2019/2020			

Sorv. sanitaria_Rev.00_01.01.17

PERSONALE DOCENTE	RISCHI													Microclima severo							
	Movimentazione manuale dei carichi				Esposizione a vibrazioni		Esposizione a rumore	Esposizione ad agenti chimici		Esposizione ad agenti cancerogeni e mutageni	Esposizione all'amianto	Esposizione al piombo	Esposizione alle polveri (1)		Esposizione ad agenti biologici	Assunzione di bevande alcoliche e superalcoliche (2)	Assunzione di sostanze stupefacenti e psicotrope (3)	Stress lavoro-correlato	Lavoro notturno		
	Azioni di sollevamento	Azioni di trasporto in piano, di tiro e spinta	Movimenti ripetitivi degli arti superiori	Movimentazione e assist. pazienti (MAPO)	Sistema mano-braccio (HAV)	Corpo intero (WBV)	Utilizzo di videoterminali > 20 ore settimanali	Esposizione a campi elettromagnetici	Esposizione a radiazioni ottiche artificiali	Esposizione a radiazioni ionizzanti	Esposizione ad agenti chimici	Esposizione ad agenti cancerogeni e mutageni	Esposizione all'amianto	Esposizione al piombo	Esposizione alle polveri (1)	Esposizione ad agenti biologici	Assunzione di bevande alcoliche e superalcoliche (2)	Assunzione di sostanze stupefacenti e psicotrope (3)	Stress lavoro-correlato	Lavoro notturno	Microclima severo
SCHIAFFINI VALENTINA																X					
SCOPPETTA CABIRIA																X					
SCRIMA SILVANA																X					
SELLI PAOLA																X					
SENSI SARA																X					
SERENA RITA																X					
SORRENTI ELISABETTA																X					
SPINELLI ANTONELLA																X					
STADERINI MARIA ANTONIETTA																X					
TABARRINI ORIANA																X					
TAGLIAVENTO ANNA PAOLA																X					
TASSI ANTONELLA																X					

IST. PROF. LE DI STATO "G. DE CAROLIS" ENOGASTRONOMIA- OSPITALITA' ALBERGHIERA-SERVIZI COMMERCIALI DI SPOLETO (PG)	DOCUMENTO DI VALUTAZIONE DEI RISCHI (Art. 28 del D.Lgs. 81/2008)		Codice
	Revisione N. 09	Data 06/12/2019	Pagina 16
SEDE CENTRALE VIA S. PAOLO Lavoratori sottoposti a sorveglianza sanitaria A.S. 2019/2020			

Sorv. sanitaria_Rev.00_01.01.17

ASSISTENTI AMMINISTRATIVI	RISCHI																				
	Movimentazione manuale dei carichi			Esposizione a vibrazioni		Esposizione a rumore	Esposizione a campi elettromagnetici		Esposizione ad agenti chimici	Esposizione ad agenti cancerogeni e mutageni	Esposizione all'amianto	Esposizione al piombo	Esposizione alle polveri (1)	Esposizione ad agenti biologici	Assunzione di bevande alcoliche e superalcoliche (2)	Assunzione di sostanze stupefacenti e psicotrope (3)	Stress lavoro-correlato	Lavoro notturno	Microclima severo		
	Azioni di sollevamento	Azioni di trasporto in piano, di tiro e spinta	Movimenti ripetitivi degli arti superiori	Movimentazione e assist. pazienti (MAPO)	Sistema mano-braccio (HAV)		Corpo intero (WBV)	Utilizzo di videoterminali > 20 ore settimanali												Esposizione a radiazioni ottiche artificiali	Esposizione a radiazioni ionizzanti
SEDRA EMANUELA																					
TINELLI MAURIZIO																					

X = presenza di rischio per il quale il lavoratore è sottoposto a sorveglianza sanitaria, salvo eventuali diverse prescrizioni mediche individuali del MC.

IST. PROF.LE DI STATO "G. DE CAROLIS" ENOGASTRONOMIA- OSPITALITA' ALBERGHIERA- SERVIZI COMMERCIALI DI SPOLETO (PG)	DOCUMENTO DI VALUTAZIONE DEI RISCHI (Art. 28 del D.Lgs. 81/2008)		Codice
	Revisione N. 09	Data 06/12/2019	Pagina 18
SEDE CENTRALE VIA S. PAOLO Lavoratori sottoposti a sorveglianza sanitaria A.S. 2019/2020			

Sorv. sanitaria_Rev.00_01.01.17

	RISCHI																						
	Movimentazione manuale dei carichi				Esposizione a vibrazioni		Esposizione a rumore		Esposizione a campi elettromagnetici		Esposizione ad agenti chimici		Esposizione ad agenti cancerogeni e mutageni		Esposizione all'amianto	Esposizione al piombo	Esposizione alle polveri (1)	Esposizione ad agenti biologici	Assunzione di bevande alcoliche e superalcoliche (2)	Assunzione di sostanze stupefacenti e psicotrope (3)	Stress lavoro-correlato	Lavoro notturno	Microclima severo
	Azioni di sollevamento	Azioni di trasporto in piano, di tiro e spinta	Movimenti ripetitivi degli arti superiori	Movimentazione e assist. pazienti (MAPO)	Esposizione a rumore	Sistema mano-braccio (HAV)	Corpo intero (WBV)	Utilizzo di videoterminali > 20 ore settimanali	Esposizione a campi elettromagnetici	Esposizione a radiazioni ottiche artificiali	Esposizione a radiazioni ionizzanti	Esposizione ad agenti chimici	Esposizione ad agenti cancerogeni e mutageni	Esposizione all'amianto	Esposizione al piombo	Esposizione alle polveri (1)	Esposizione ad agenti biologici	Assunzione di bevande alcoliche e superalcoliche (2)	Assunzione di sostanze stupefacenti e psicotrope (3)	Stress lavoro-correlato	Lavoro notturno	Microclima severo	
ASSISTENTI TECNICI																							
MARTORELLI RITA																							
MITI LORETTA																							
SANTINI MAURA																							
SARTINI RITA																							
SORCINI REGINALDO																							
TARIELLO DOMENICO																							

X = presenza di rischio per il quale il lavoratore è sottoposto a sorveglianza sanitaria, salvo eventuali diverse prescrizioni mediche individuali del MC.

IST. PROF.LE DI STATO "G.DE CAROLIS" ENOGASTRONOMIA- OSPITALITA' ALBERGHIERA- SERVIZI COMMERCIALI DI SPOLETO (PG)	DOCUMENTO DI VALUTAZIONE DEI RISCHI (Art. 28 del D.Lgs. 81/2008)		Codice
	Revisione N. 09	Data 06/12/2019	Pagina 20
SEDE CENTRALE VIA S. PAOLO Lavoratori sottoposti a sorveglianza sanitaria A.S. 2019/2020			

Sorv. sanitaria_Rev.00_01.01.17

COLLABORATORI SCOLASTICI	RISCHI														Microclima severo		
	Movimentazione manuale dei carichi				Esposizione a vibrazioni		Esposizione a rumore	Esposizione ad agenti cancerogeni e mutageni	Esposizione all'amianto	Esposizione al piombo	Esposizione alle polveri (1)	Esposizione ad agenti biologici	Assunzione di bevande alcoliche e superalcoliche (2)	Assunzione di sostanze stupefacenti e psicotrope (3)		Stress lavoro-correlato	Lavoro notturno
	Azioni di sollevamento	Azioni di trasporto in piano, di tiro e spinta	Movimenti ripetitivi degli arti superiori	Movimentazione e assist. pazienti (MAPO)	Sistema mano-braccio (HAV)	Corpo intero (WBV)											
PATRIZI JESSICA																	
PETRINI ORNELLA																	
PRIMO LUIGI																	

X = presenza di rischio per il quale il lavoratore è sottoposto a sorveglianza sanitaria, salvo eventuali diverse prescrizioni mediche individuali del MC.

IST. PROF.LE DI STATO "G.DE CAROLIS" ENOGASTRONOMIA- OSPITALITA' ALBERGHIERA-SERVIZI COMMERCIALI DI SPOLETO (PG)	DOCUMENTO DI VALUTAZIONE DEI RISCHI (Art. 28 del D.Lgs. 81/2008)		Codice	
			Revisione N. 09	Data 06/12/2019
		SEDE CENTRALE VIA S. PAOLO Lavoratori sottoposti a sorveglianza sanitaria A.S. 2019/2020		Pagina 21

NOTE:

- (1) Esposizione alle polveri di: metalli (M) legno (L) farine (F) cemento (C)
(P) polveri naturali normalmente presenti nell'ambiente di lavoro esterno ed aerodisperse dall'utilizzo di macchine e attrezzature e/o sollevate dal vento
- (2) Le attività lavorative che comportano un elevato rischio di infortuni sul lavoro ovvero per la sicurezza, l'incolumità o la salute dei terzi, per le quali si fa divieto di assunzione e di somministrazione di bevande alcoliche e superalcoliche, ai sensi dell'art. 15 della Legge 30/03/2001, n. 125, sono quelle individuate nell'Allegato 1 all'Intesa del 16/03/2006.
La presente colonna evidenzia solo i nominativi dei lavoratori per i quali si fa divieto di assunzione di bevande alcoliche e superalcoliche e costituisce comunicazione al Medico Competente, da parte del Datore di Lavoro, dell'elenco dei lavoratori da sottoporre pertanto agli accertamenti alcolimetrici, sulla base del protocollo da stabilirsi a cura del Medico Competente.
- (3) Le attività lavorative che comportano rischi per la sicurezza, l'incolumità e la salute proprie e di terzi, anche in riferimento ad un'assunzione solo sporadica di sostanze stupefacenti, sono quelle individuate nell'Allegato 1 all'Intesa del 30/10/2007.
- (4) NORMA DI SALVAGUARDIA: in attesa della definizione degli aggiornamenti delle valutazioni in corso, sottoporre il lavoratore a sorveglianza sanitaria per l'esposizione al rischio specificata.

**ISTITUTO PROF.LE DI STATO "G.DE CAROLIS"
ENOGASTRONOMIA - OSPITALITA'
ALBERGHIERA - SERVIZI COMMERCIALI
DI SPOLETO (PG)**

SEDE CENTRALE VIA S. PAOLO

DOCUMENTO DI VALUTAZIONE DEI RISCHI

redatto in conformità e per gli scopi di cui al D.Lgs. n. 81 del 09/04/2008
(Titolo I Capo III Sezione II - Art. 28)

**SOTTOSCRIZIONE DEL DVR
A.S. 2019/2020**

81/08





MODIFICATO ED INTEGRATO DAL D.LGS. 106/09

Rev. N.	Data	Descrizione	Redatto da	Data	Verificato da	Data	Validato da	Data
09	06/12/19	Agg. DVR a.s. 2019/20	S.P.	06/12/19	M. Damiani	06/12/19	R. Piermarini	06/12/19

L'aggiornamento sarà effettuato ogni qualvolta verranno programmate nuove attività lavorative, utilizzati nuovi macchinari o modificati i livelli di esposizione ai rischi dei lavoratori. Modifiche comportanti aggiornamento dovranno essere tempestivamente comunicate dal Datore di lavoro al Responsabile del Servizio di Prevenzione e Protezione ed al Medico Competente per l'avvio delle conseguenti attività di competenza. L'aggiornamento sarà effettuato dal RSPP e dal MC, secondo competenza, anche in occasione dell'avvento di nuova normativa sulla tutela della salute e della sicurezza dei lavoratori nei luoghi di lavoro o di modifica e/o integrazione di quella esistente.

IST. PROF.LE DI STATO "G.DE CAROLIS" ENOGASTRONOMIA- OSPITALITA' ALBERGHIERA- SERVIZI COMMERCIALI DI SPOLETO (PG)	DOCUMENTO DI VALUTAZIONE DEI RISCHI (Art. 28 del D.Lgs. 81/2008)	Codice	
		Revisione N. 09	Data 06/12/2019
SEDE CENTRALE VIA S. PAOLO SOTTOSCRIZIONE DEL DVR A.S. 2019/2020		Pagina 2	

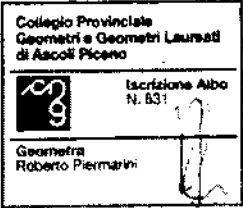
Con la sottoscrizione del presente documento, tutti gli elaborati costituenti l'AGGIORNAMENTO DEL DVR RELATIVO ALL'ANNO SCOLASTICO 2019/2020, che formano parte integrante dell'intero "Compendio documentale" (Nomine - Designazioni - Procedure di controllo - Valutazioni correlate - ecc.) posto in essere dal Datore di lavoro per garantire la salute e sicurezza sul luogo di lavoro, si intendono integralmente letti, accettati e sottoscritti dai seguenti componenti del Sistema di Sicurezza Aziendale:

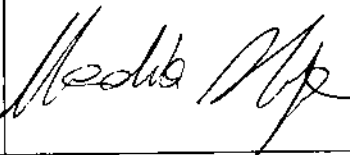
RUOLO	COGNOME E NOME	FIRMA
DATORE DI LAVORO (DL)	Galassi Roberta	
RESPONSABILE SISTEMA SICUREZZA PER SETTORE DI COMPETENZA (RSS)	Galassi Roberta	
RESPONSABILE SERVIZIO PREVENZIONE E PROTEZIONE (RSPP)	Piermarini Roberto	
ADDETTO/I AL SERVIZIO PREVENZIONE E PROTEZIONE (ASPP)	Serena Rita	
MEDICO COMPETENTE (MC)	Casciola Gigliola	
RAPPRESENTANTE DEI LAVORATORI PER LA SICUREZZA (RLS)	Alga Nadia	

Riproduzione vietata

La riproduzione e l'uso totale o parziale, in qualsiasi forma e/o con qualsiasi mezzo, degli elaborati del DVR, non è consentita ad alcuno, senza autorizzazione scritta del Datore di lavoro.