

**ISTITUTO PROF.LE DI STATO "G.DE CAROLIS"
 ENOGASTRONOMIA – OSPITALITA'
 ALBERGHIERA – SERVIZI COMMERCIALI
 DI SPOLETO (PG)**

DOCUMENTO DI VALUTAZIONE DEI RISCHI

redatto in conformità e per gli scopi di cui al D.Lgs. n. 81 del 09/04/2008
 (Titolo I Capo III Sezione II – Art. 28)

PIANO DI EVACUAZIONE
ai sensi del D.M. 10/03/98
 – AGGIORNAMENTO –
CONVITTO SAN CARLO

81/08

MODIFICATO ED INTEGRATO DAL D.LGS. 106/09

		Codice commessa:						
		Codice elaborato:						
Agg.to n.	Data	Descrizione	Redatto da	Data	Verificato da	Data	Validato da	Data
00	22/02/16		S.P.	22/02/16	M. Damiani	22/02/16	R. Piermarini	22/02/16
01	19/01/17		S.P.	19/01/17	M. Damiani	19/01/17	R. Piermarini	19/01/17
02	08/02/18		S.P.	08/02/18	M. Damiani	08/02/18	R. Piermarini	08/02/18
03	01/10/19		S.P.	01/10/19	M. Damiani	01/10/19	R. Piermarini	01/10/19
<p align="center"><i>L'aggiornamento sarà effettuato ogni qualvolta vengano a manifestarsi situazioni anomale che non consentono l'attuazione del piano o quando si effettuano modifiche che variano le condizioni dell'ambiente di lavoro.</i></p>								

**ISTITUTO PROF.LE DI STATO "G.DE CAROLIS"
 ENOGASTRONOMIA – OSPITALITA'
 ALBERGHIERA – SERVIZI COMMERCIALI
 DI SPOLETO (PG)**

DOCUMENTO DI VALUTAZIONE DEI RISCHI

redatto in conformità e per gli scopi di cui al D.Lgs. n. 81 del 09/04/2008
 (Titolo I Capo III Sezione II – Art. 28)

PIANO DI EVACUAZIONE

ai sensi del D.M. 10/03/98

CONVITTO SAN CARLO

ALLEGATO A: Incaricati alle emergenze e compiti specifici

81/08

MODIFICATO ED INTEGRATO DAL D.LGS. 106/09

Agg.to n.		Data	Descrizione	Redatto da	Data	Verificato da	Data	Validato da	Data
			Codice commessa:						
			Codice elaborato:						
00	22/02/16		S.P.	22/02/16	M. Damiani	22/02/16	R. Piermarini	22/02/16	
01	19/01/17		S.P.	19/01/17	M. Damiani	19/01/17	R. Piermarini	19/01/17	
02	08/02/18		S.P.	08/02/18	M. Damiani	08/02/18	R. Piermarini	08/02/18	
03	01/10/19		S.P.	01/10/19	M. Damiani	01/10/19	R. Piermarini	01/10/19	
<p align="center"><i>L'aggiornamento sarà effettuato ogni qualvolta vengano a manifestarsi situazioni anomale che non consentono l'attuazione del piano o quando si effettuano modifiche che variano le condizioni dell'ambiente di lavoro.</i></p>									

IST. PROF.LE DI STATO "G.DE CAROLIS" ENOGASTRONOMIA- OSPITALITA' ALBERGHIERA- SERVIZI COMMERCIALI DI SPOLETO (PG)	DOCUMENTO DI VALUTAZIONE DEI RISCHI (Art. 28 del D.Lgs. 81/2008)		Codice	
			Revisione N. 03	Data 01/10/2019
	Piano di evacuazione, ai sensi del D.M. 10/03/98 CONVITTO SAN CARLO <i>ALLEGATO A: Incaricati alle emergenze e compiti specifici</i>		Pagina 2	

COMPOSIZIONE DELLA SQUADRA DI EMERGENZA

<i>Incarico</i>	<i>Cognome e Nome</i>	<i>Cellulare</i>	<i>Orario di presidio</i>
Responsabile incaricati alle emergenze (RIE)	De Francesco Giovanni		Turni a rotazione Mattina-pomeriggio-notte
Assistenti del RIE (AR) (in loro assenza l'istitutore/ice in servizio al piano terra)	Altieri Marco		"
	Angelini Dario		"
	Baldino Vincenzo		"
	Bollati Mauro		"
	Candelori Giampiero		"
	Cintia Fabio		"
	De Francesco Giovanni		"
	Fabbri Annamaria		"
Incaricati Emergenza Antincendio (IEA)	Femiano Nunzia		"
	Galassi Giampietro		"
	Lucarini Francesco		"
Incaricati Emergenza Primo Soccorso (IEP)	Mollica Gabriele		"
	Pagano Lorenzo		"
Incaricati Emergenza Evacuazione (IEE)	Pino Giuliana		"
	Polidori Giancarlo		"
Incaricati Emergenza Evacuazione Disabili (IED)	Riccio Salvatore		"
	Rossi Luigi		"
	Rossi Mario		"
	Santilli Gianmarco		"
	Trappetti Danilo		"
	Vacuolo Vito		"
Zucchi Francesco		"	

La presente tabella deve essere compilata e diffusa, unitamente alla successiva, fra gli incaricati alle emergenze.

IST. PROF.LE DI STATO "G.DE CAROLIS" ENOGASTRONOMIA- OSPITALITA' ALBERGHIERA- SERVIZI COMMERCIALI DI SPOLETO (PG)	DOCUMENTO DI VALUTAZIONE DEI RISCHI (Art. 28 del D.Lgs. 81/2008)	Codice	
		Revisione N. 03	Data 01/10/2019
Piano di evacuazione, ai sensi del D.M. 10/03/98 CONVITTO SAN CARLO <i>ALLEGATO A: Incaricati alle emergenze e compiti specifici</i>		Pagina 3	

ASSEGNAZIONE DEI COMPITI SPECIFICI

Compiti specifici	Incaricato/i	Sostituto/i	Zona/Piano di competenza
Chiamata dei soccorsi esterni (Addetto al centralino)	Rossi Luigi Fabbri A. Maria Pino Giuliana Candelori Giampiero Trappetti Danilo Femiano Nunzia Bollati Mauro		Piano terra
Emanazione ordine di evacuazione, tramite sirena autoalimentata. Emanazione ordine di fine dell'emergenza.	Educatore in servizio al primo piano		Piano primo Piano terra
Controllo operazioni di evacuazione	Addetto al centralino Rossi Luigi Fabbri A. Maria Pino Giuliana Candelori Giampiero Trappetti Danilo Femiano Nunzia Bollati Mauro		Piano terra
	Educatori in servizio al piano primo		Piano primo
	Educatori in servizio al piano secondo		Piano secondo
	Personale ata in servizio ai piani Rossi Luigi Fabbri A. Maria Pino Giuliana Candelori Giampiero Trappetti Danilo Femiano Nunzia Bollati Mauro		Piano terra, primo e secondo
Evacuazione disabili	Addetto al centralino Rossi Luigi Fabbri A. Maria Pino Giuliana Candelori Giampiero Trappetti Danilo Femiano Nunzia Bollati Mauro		Piano terra
	Educatori in servizio al piano primo		Piano primo
	Educatori in servizio al piano secondo		Piano secondo

IST. PROF.LE DI STATO "G.DE CAROLIS" ENOGASTRONOMIA- OSPITALITA' ALBERGHIERA- SERVIZI COMMERCIALI DI SPOLETO (PG)	DOCUMENTO DI VALUTAZIONE DEI RISCHI (Art. 28 del D.Lgs. 81/2008)	Codice	
		Revisione N. 03	Data 01/10/2019
Piano di evacuazione, ai sensi del D.M. 10/03/98 CONVITTO SAN CARLO <i>ALLEGATO A: Incaricati alle emergenze e compiti specifici</i>		Pagina 4	

Compiti specifici	Incaricato/i	Sostituto/i	Zona/Piano di competenza
Evacuazione disabili	Personale ata in servizio ai piani Rossi Luigi Fabbri A. Maria Pino Giuliana Candelori Giampiero Trappetti Danilo Femiano Nunzia Bollati Mauro		Piano terra, primo e secondo
Interruzione erogazione di gas	Addetto al centralino Rossi Luigi Fabbri A. Maria Pino Giuliana Candelori Giampiero Trappetti Danilo Femiano Nunzia Bollati Mauro		Piano terra
Interruzione erogazione dell'energia elettrica	Addetto al centralino Rossi Luigi Fabbri A. Maria Pino Giuliana Candelori Giampiero Trappetti Danilo Femiano Nunzia Bollati Mauro		Piano terra
Interruzione erogazione dell'acqua	Addetto al centralino Rossi Luigi Fabbri A. Maria Pino Giuliana Candelori Giampiero Trappetti Danilo Femiano Nunzia Bollati Mauro		Piano terra
Controllo apertura porte e cancelli sulla pubblica via ed interruzione del traffico	Addetto al centralino Rossi Luigi Fabbri A. Maria Pino Giuliana Candelori Giampiero Trappetti Danilo Femiano Nunzia Bollati Mauro		Piano terra
Controlli periodici antincendio	Ditta esterna incaricata dalla provincia di Perugia		
Controlli periodici primo soccorso	De Francesco Giovanni		

La presente tabella deve essere compilata e diffusa, unitamente alla precedente, fra gli incaricati alle emergenze.

Il Responsabile incaricati alle emergenze dovrà, all'inizio dell'attività lavorativa, verificare la presenza di tutti gli incaricati e, in caso di assenza di un incaricato, dovrà aggiornare la tabella e consegnarla nuovamente al personale, indicando il nominativo del sostituto ed il relativo periodo di validità dell'incarico temporaneo.

**ISTITUTO PROF.LE DI STATO "G.DE CAROLIS"
 ENOGASTRONOMIA – OSPITALITA'
 ALBERGHIERA – SERVIZI COMMERCIALI
 DI SPOLETO (PG)**

DOCUMENTO DI VALUTAZIONE DEI RISCHI

redatto in conformità e per gli scopi di cui al D.Lgs. n. 81 del 09/04/2008
 (Titolo I Capo III Sezione II – Art. 28)

PIANO DI EVACUAZIONE

al sensi del D.M. 10/03/98

CONVITTO SAN CARLO

ALLEGATO G: Tabelle emergenze

81/08

MODIFICATO ED INTEGRATO DAL D.LGS. 106/09

			Codice commessa:					
			Codice elaborato:					
Agg.to n.	Data	Descrizione	Redatto da	Data	Verificato da	Data	Validato da	Data
00	22/02/16		S.P.	22/02/16	M. Damiani	22/02/16	R. Piermarini	22/02/16
01	19/01/17		S.P.	19/01/17	M. Damiani	19/01/17	R. Piermarini	19/01/17
02	08/02/18		S.P.	08/02/18	M. Damiani	08/02/18	R. Piermarini	08/02/18
03	01/10/19		S.P.	01/10/19	M. Damiani	01/10/19	R. Piermarini	01/10/19
<p align="center"><i>L'aggiornamento sarà effettuato ogni qualvolta vengano a manifestarsi situazioni anomale che non consentano l'attuazione del piano o quando si effettuano modifiche che variano le condizioni dell'ambiente di lavoro.</i></p>								

IST. PROF.LE DI STATO "G.DE CAROLIS" ENOGASTRONOMIA- OSPITALITA' ALBERGHIERA- SERVIZI COMMERCIALI DI SPOLETO (PG)	DOCUMENTO DI VALUTAZIONE DEI RISCHI (Art. 28 del D.Lgs. 81/2008)	Codice	
		Revisione N. 03	Data 01/10/2019
Piano di evacuazione, ai sensi del D.M. 10/03/98 CONVITTO SAN CARLO ALLEGATO G: <i>Tabelle emergenze</i>			

ORGANIGRAMMA SISTEMA DI SICUREZZA

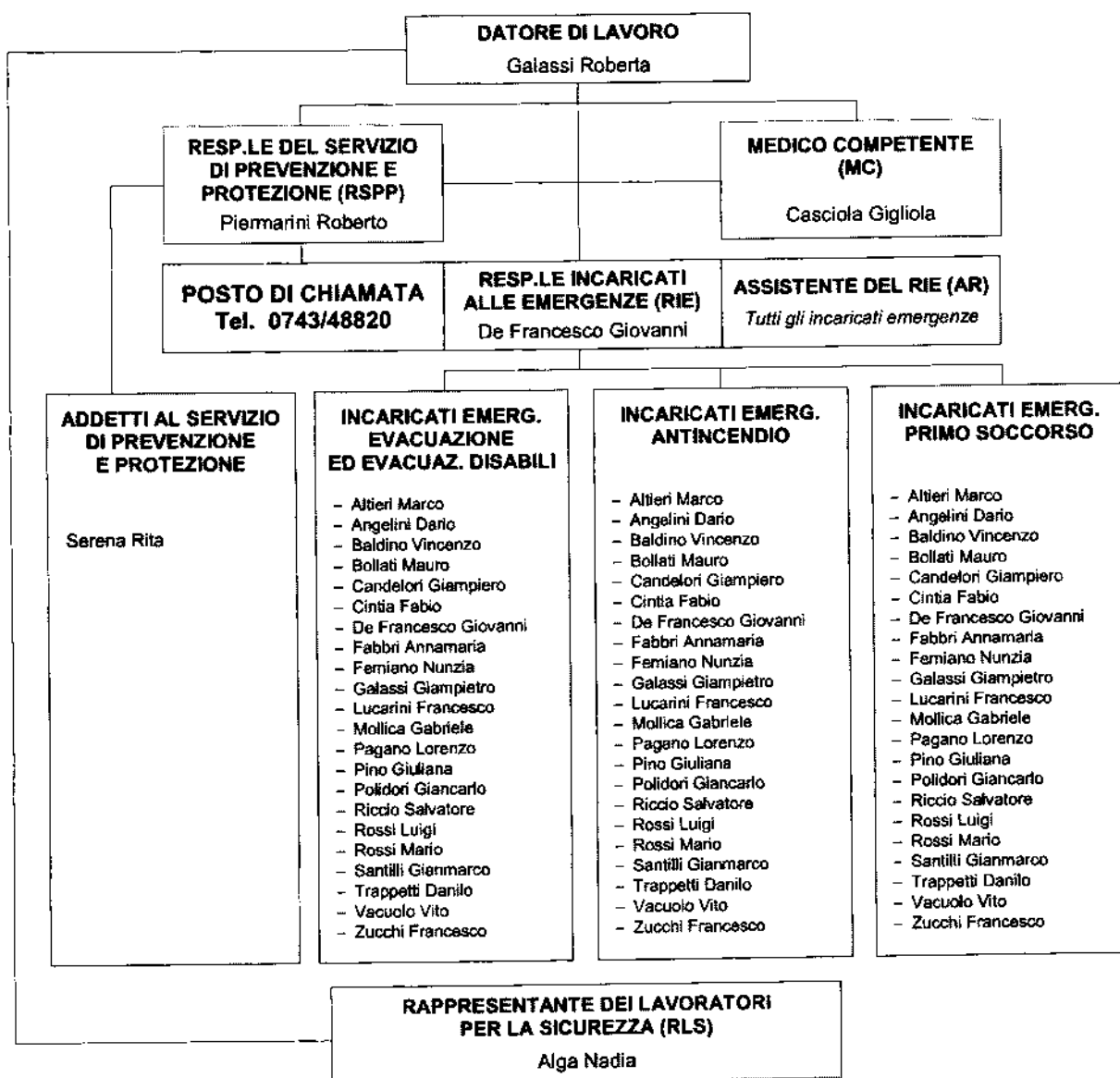

NUMERI PER CHIAMATE DI SOCCORSO

Polizia: **112**
Carabinieri: **113**

Vigili del fuoco: **115**
Emergenza sanitaria: **118**

IST. PROF. LE DI STATO "G. DE CAROLIS" ENOGASTRONOMIA- OSPITALITA' ALBERGHIERA- SERVIZI COMMERCIALI DI SPOLETO (PG)	DOCUMENTO DI VALUTAZIONE DEI RISCHI (Art. 28 del D.Lgs. 81/2008)		Codice	
			Revisione N. 03	Data 01/10/2019
Piano di evacuazione, ai sensi del D.M. 10/03/98 CONVITTO SAN CARLO ALLEGATO G: <i>Tabelle emergenze</i>				

Evacuazione - Procedura Operativa

A seguito del verificarsi di una situazione di emergenza che richieda l'evacuazione, il Responsabile incaricati alle emergenze (RIE) impartisce l'ordine di evacuare i locali (un suono lungo di campanella, sirena o tromba, della durata di 10 secondi circa), assumendone il coordinamento. In caso di assenza del Responsabile incaricati alle emergenze, l'incarico viene assolto dal Datore di lavoro o suo sostituto, già informato sui compiti del RIE.

PERSONALE INCARICATO

Il personale incaricato della chiamata dei soccorsi presidia il punto telefonico e assicura le comunicazioni con l'esterno.

Gli altri incaricati, come definito dal "Piano delle Emergenze":

- diffondono l'allarme
- aiutano gli eventuali disabili (solo il personale con incarico specifico)
- controllano che nei vari piani dell'edificio tutti gli alunni siano sfollati, controllando in particolare i bagni e le aule speciali
- disattivano gli impianti di energia elettrica, gas, acqua (solo il personale con incarico specifico)
- aprono i cancelli per assicurare l'entrata dei soccorsi esterni
- presidiano l'ingresso impedendo l'accesso a chiunque non sia addetto alle operazioni di emergenza

Gli educatori, con l'aiuto del personale appositamente incaricato, curano le operazioni di evacuazione delle persone con handicap.

PERSONALE SCOLASTICO E STUDENTI

Al segnale di evacuazione devono:

- sospendere con immediatezza ogni attività
- tralasciare il recupero di oggetti personali (libri, cartelle, ecc ...), prendendo solo un indumento per proteggersi dal freddo
- camminare in modo sollecito senza correre
- se c'è presenza di fumo camminare il più basso possibile e proteggere le vie respiratorie con un fazzoletto (meglio se bagnato)
- recarsi immediatamente nel punto di raccolta, senza soste non preordinate e restare uniti al gruppo-classe
- collaborare con l'educatore per controllare le presenze prima e dopo lo sfollamento
- attenersi a quanto ordinato dall'educatore nel caso si verificino contrattempi di qualsiasi genere che richiedono un'improvvisa modifica del piano

- se si è per le scale o per i corridoi, o comunque fuori dalla propria camera, uscire dalle scale di sicurezza più vicine
- giunti al punto di raccolta, non allontanarsi e rimanere a disposizione del "Responsabile degli Incaricati alle Emergenze" (RIE) che vi impartirà le opportune disposizioni

In caso di Terremoto

Durante la scossa

- evitare di precipitarsi disordinatamente all'esterno dei locali
- proteggersi, collocandosi sotto tavoli, architrave, pareti portanti, vani delle porte, angoli in genere
- tenersi lontani da tutto ciò che potrebbe cadere, allontanandosi da armadi, finestre e vetri in genere
- se si è in locali sprovvisti di ripari, ma dotati di porte di sicurezza prossime all'aperto, guadagnare immediatamente l'uscita contestualmente all'inizio dell'evento sismico e senza attendere segnali di evacuazione

Terminata la scossa

- attendere il segnale di evacuazione (un suono lungo di campanella, sirena o tromba, della durata di 10 secondi circa) che autorizza a guadagnare la via di fuga, seguendo la procedura di evacuazione
- seguire il percorso indicato nelle planimetrie affisse sulle pareti, senza utilizzare gli ascensori e rispettare sempre la procedura di evacuazione sopra descritta
- nell'utilizzare le scale, tenersi il più vicino possibile al muro perimetrale (se trattasi di scale interne)
- una volta all'esterno, allontanarsi dall'edificio e da quelli circostanti, non collocarsi sotto cornicioni, grondaie, linee elettriche
- non avvicinare animali spaventati
- se la scossa dovesse avere effetti tali da impedire di uscire dalla stanza o da altro rifugio scelto in precedenza, si devono attendere i soccorsi, mantenendo un comportamento prudenziale (rimanendo al riparo), poiché potrebbero sopraggiungere altre scosse

N.B. Eventuali ospiti presenti, dovranno essere accompagnati all'esterno, al punto di raccolta, a cura della persona che li ha in gestione.

**ISTITUTO PROF.LE DI STATO "G.DE CAROLIS"
ENOGASTRONOMIA – OSPITALITA'
ALBERGHIERA – SERVIZI COMMERCIALI
DI SPOLETO (PG)**

DOCUMENTO DI VALUTAZIONE DEI RISCHI

redatto in conformità e per gli scopi di cui al D.Lgs. n. 81 del 09/04/2008
(Titolo I Capo III Sezione II – Art. 28)

PIANO DI EVACUAZIONE

ai sensi del D.M. 10/03/98

CONVITTO SAN CARLO

SOTTOSCRIZIONE AGGIORNAMENTO DEL PIANO







81/08

MODIFICATO ED INTEGRATO DAL D.LGS. 106/09

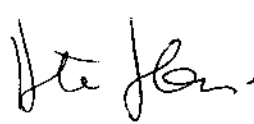
		Codice commessa:						
		Codice elaborato:						
Rev. N.	Data	Descrizione	Redatto da	Data	Verificato da	Data	Validato da	Data
00	22/02/16		S.P.	22/02/16	M. Damiani	22/02/16	R. Piermarini	22/02/16
01	19/01/17		S.P.	19/01/17	M. Damiani	19/01/17	R. Piermarini	19/01/17
02	08/02/18		S.P.	08/02/18	M. Damiani	08/02/18	R. Piermarini	08/02/18
03	01/10/19		S.P.	01/10/19	M. Damiani	01/10/19	R. Piermarini	01/10/19
<p align="center"><i>L'aggiornamento sarà effettuato ogni qualvolta vengano a manifestarsi situazioni anomale che non consentono l'attuazione del piano o quando si effettuano modifiche che variano le condizioni dell'ambiente di lavoro.</i></p>								

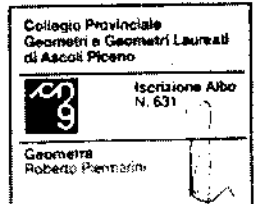
IST. PROF.LE DI STATO "G. DE CAROLIS" ENOGASTRONOMIA- OSPITALITA' ALBERGHIERA- SERVIZI COMMERCIALI DI SPOLETO (PG)	DOCUMENTO DI VALUTAZIONE DEI RISCHI (Art. 28 del D.Lgs. 81/2008)	Codice	
		Revisione N. 03	Data 01/10/2019
Piano di evacuazione, ai sensi del D.M. 10/03/98 CONVITTO SAN CARLO SOTTOSCRIZIONE DEL PIANO ED ELABORATI ALLEGATI		Pagina 2	

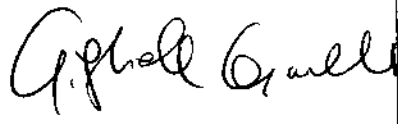
Con la sottoscrizione del presente documento, il Piano di evacuazione e tutti gli elaborati allegati, che formano parte integrante dell'intero "Compendio documentale" (Nomine – Designazioni – Procedure di controllo – Valutazioni correlate – ecc.) posto in essere dal Datore di lavoro per garantire la salute e sicurezza sul luogo di lavoro, si intendono integralmente letti, accettati e sottoscritti dai seguenti componenti del Sistema di Sicurezza Aziendale:

RUOLO	COGNOME E NOME	FIRMA
DATORE DI LAVORO (DL)	Galassi Roberta	
RESPONSABILE SISTEMA SICUREZZA PER SETTORE DI COMPETENZA (RSS)	Galassi Roberta	
RESPONSABILE SERVIZIO PREVENZIONE E PROTEZIONE (RSPP)	Piermarini Roberto	
ADDETTO/I AL SERVIZIO PREVENZIONE E PROTEZIONE (ASPP)	Serena Rita	
MEDICO COMPETENTE (MC)	Casciola Gigliola	
RAPPRESENTANTE DEI LAVORATORI PER LA SICUREZZA (RLS)	Alga Nadia	

Riproduzione vietata

La riproduzione e l'uso totale o parziale, in qualsiasi forma e/o con qualsiasi mezzo, degli elaborati del DVR, non è consentita ad alcuno, senza autorizzazione scritta del Datore di lavoro.