

**ISTITUTO PROF.LE DI STATO "G.DE CAROLIS"  
 ENOGASTRONOMIA – OSPITALITA'  
 ALBERGHIERA – SERVIZI COMMERCIALI  
 DI SPOLETO (PG)**

**DOCUMENTO DI VALUTAZIONE DEI RISCHI**

redatto in conformità e per gli scopi di cui al D.Lgs. n. 81 del 09/04/2008  
 (Titolo I Capo III Sezione II – Art. 28)

**PIANO DI EVACUAZIONE  
 ai sensi del D.M. 10/03/98  
 – AGGIORNAMENTO –  
SEDE CENTRALE**

**81/08**

**MODIFICATO ED INTEGRATO DAL D.LGS. 106/09**

		Codice commessa:						
		Codice elaborato:						
Agg.to n.	Data	Descrizione	Redatto da	Data	Verificato da	Data	Validato da	Data
00	26/10/11		S.P.	26/10/11	M. Damiani	26/10/11	R. Piermarini	26/10/11
01	22/02/16		S.P.	22/02/16	M. Damiani	22/02/16	R. Piermarini	22/02/16
02	19/01/17		S.P.	19/01/17	M. Damiani	19/01/17	R. Piermarini	19/01/17
03	08/02/18		S.P.	08/02/18	M. Damiani	08/02/18	R. Piermarini	08/02/18
04	01/10/19		S.P.	01/10/19	M. Damiani	01/10/19	R. Piermarini	01/10/19
<p align="center"><i>L'aggiornamento sarà effettuato ogni qualvolta vengano a manifestarsi situazioni anomale che non consentono l'attuazione del piano o quando si effettuano modifiche che variano le condizioni dell'ambiente di lavoro.</i></p>								

**ISTITUTO PROF.LE DI STATO "G.DE CAROLIS"  
 ENOGASTRONOMIA – OSPITALITA'  
 ALBERGHIERA – SERVIZI COMMERCIALI  
 DI SPOLETO (PG)**

**DOCUMENTO DI VALUTAZIONE DEI RISCHI**

redatto in conformità e per gli scopi di cui al D.Lgs. n. 81 del 09/04/2008  
 (Titolo I Capo III Sezione II – Art. 28)

**PIANO DI EVACUAZIONE  
 al sensi del D.M. 10/03/98**

**SEDE CENTRALE**

**ALLEGATO A: Incaricati alle emergenze e compiti specifici**

**81/08**

**MODIFICATO ED INTEGRATO DAL D.LGS. 106/09**

		Codice commessa:						
		Codice elaborato:						
Agg.to n.	Data	Descrizione	Redatto da	Data	Verificato da	Data	Validato da	Data
00	26/10/11		S.P.	26/10/11	M. Damiani	26/10/11	R. Piermarini	26/10/11
01	22/02/16		S.P.	22/02/16	M. Damiani	22/02/16	R. Piermarini	22/02/16
02	19/01/17		S.P.	19/01/17	M. Damiani	19/01/17	R. Piermarini	19/01/17
03	08/02/18		S.P.	08/02/18	M. Damiani	08/02/18	R. Piermarini	08/02/18
04	01/10/19		S.P.	01/10/19	M. Damiani	01/10/19	R. Piermarini	01/10/19
<p align="center"><i>L'aggiornamento sarà effettuato ogni qualvolta vengano a manifestarsi situazioni anomale che non consentono l'attuazione del piano o quando si effettuano modifiche che variano le condizioni dell'ambiente di lavoro.</i></p>								

IST. PROF.LE DI STATO "G.DE CAROLIS" ENOGASTRONOMIA- OSPITALITA' ALBERGHIERA- SERVIZI COMMERCIALI DI SPOLETO (PG)	DOCUMENTO DI VALUTAZIONE DEI RISCHI (Art. 28 del D.Lgs. 81/2008)	Codice	
		Revisione N. 04	Data 01/10/2019
Piano di evacuazione, ai sensi del D.M. 10/03/98 <b>SEDE CENTRALE</b> <i>ALLEGATO A: Incaricati alle emergenze e compiti specifici</i>		Pagina 2	

### COMPOSIZIONE DELLA SQUADRA DI EMERGENZA

<b>Incarico</b>	<b>Cognome e Nome</b>	<b>Cellulare</b>	<b>Orario di presidio</b>
Responsabile incaricati alle emergenze (RIE)	Bonifazi Antonella		
Assistenti del RIE (AR)	Aguccioni Cristina		
	Sorcini Reginaldo		
Incaricati Emergenza Antincendio (IEA)	Aguccioni Cristina		
	Alessi Alberto		
	Antonini Stefania		
	Blasioli Tiziana		
	Bocchini Pappalettere Loretta		
	Bonifazi Antonella		
	Brugnossi Evaldo		
	Bussotti Orietta		
Incaricati Emergenza Primo Soccorso (IEP)	Ceppi Daniela		
	Falchetti Davide		
	Flamini Donatella		
Incaricati Emergenza Evacuazione (IEE)	Gemma Simona		
	Ileshaj Mrika		
	Latini Luciano		
Incaricati Emergenza Evacuazione Disabili (IED)	Lupidi Morena		
	Martorelli Rita		
	Monaci Donatella		
	Niccolini Luigina		
	Patrizi Jessica		
	Primo Liugi		
	Santini Maura		
Sorcini Reginaldo			
Tariello Domenico			

La presente tabella deve essere compilata e diffusa, unitamente alla successiva.

IST. PROF.LE DI STATO "G.DE CAROLIS" ENOGASTRONOMIA- OSPITALITA' ALBERGHIERA- SERVIZI COMMERCIALI DI SPOLETO (PG)	<b>DOCUMENTO DI VALUTAZIONE DEI RISCHI</b> (Art. 28 del D.Lgs. 81/2008)	Codice	
		Revisione N. 04	Data 01/10/2019
Piano di evacuazione, ai sensi del D.M. 10/03/98 <b>SEDE CENTRALE</b> <i>ALLEGATO A: Incaricati alle emergenze e compiti specifici</i>		Pagina 3	

fra gli incaricati alle emergenze.

IST. PROF.LE DI STATO "G.DE CAROLIS" ENOGASTRONOMIA- OSPITALITA' ALBERGHIERA- SERVIZI COMMERCIALI DI SPOLETO (PG)	DOCUMENTO DI VALUTAZIONE DEI RISCHI (Art. 28 del D.Lgs. 81/2008)	Codice	
		Revisione N. 04	Data 01/10/2019
Piano di evacuazione, ai sensi del D.M. 10/03/98 <b>SEDE CENTRALE</b> ALLEGATO A: <i>Incaricati alle emergenze e compiti specifici</i>		Pagina 4	

### ASSEGNAZIONE DEI COMPITI SPECIFICI

<i>Compiti specifici</i>	<i>Incaricato/i</i>	<i>Sostituto/i</i>	<b>Zona/Piano di competenza</b>
Chiamata dei soccorsi esterni (Addetto al centralino)	Falchetti Davide Alimenti Stefano Blasioli Tiziana		Piano Terra
Emanazione ordine di evacuazione, tramite sirena autoalimentata. Emanazione ordine di fine dell'emergenza.	Bonifazi Antonella	Alimenti Stefano Aguccioni Cristina Falchetti Davide Sorcini Reginaldo Blasioli Tiziana	
Controllo operazioni di evacuazione	Alimenti Stefano Falchetti Davide Bocchini Pappalettere Loretta Antonini Stefania Flamini Donatella Lupidi Morena Martorelli Rita Tariello Domenico Santini Maura		Piano Terra
	Primo Luigi Patrizi Jessica Ammetto Patrizia Lleshaj Mrika Sorcini Reginaldo		Piano Primo
	Monaci Donatella Aguccioni Cristina Bonifazi Antonella		Piano Secondo
	Bussotti Orietta Nicolini Luigina Alessi Alberto Latini Luciano Gemma Simona Petrini Ornella		Piano Terzo
Evacuazione disabili	Alimenti Stefano Falchetti Davide Bocchini Pappalettere Loretta Antonini Stefania Flamini Donatella Lupidi Morena Martorelli Rita Tariello Domenico Santini Maura		Piano Terra
	Primo Luigi Patrizi Jessica Ammetto Patrizia Lleshaj Mrika Sorcini Reginaldo		Piano Primo

IST. PROF.LE DI STATO "G.DE CAROLIS" ENOGASTRONOMIA- OSPITALITA' ALBERGHIERA- SERVIZI COMMERCIALI DI SPOLETO (PG)	DOCUMENTO DI VALUTAZIONE DEI RISCHI (Art. 28 del D.Lgs. 81/2008)	Codice	
		Revisione N. 04	Data 01/10/2019
Piano di evacuazione, ai sensi del D.M. 10/03/98 <b>SEDE CENTRALE</b> <i>ALLEGATO A: Incaricati alle emergenze e compiti specifici</i>		Pagina 5	

<b>Compiti specifici</b>	<b>Incaricato/i</b>	<b>Sostituto/i</b>	<b>Zona/Piano di competenza</b>
Evacuazione disabili	Monaci Donatella Aguccioni Cristina Bonifazi Antonella		Piano Secondo
	Bussotti Orietta Niccolini Luigina Alessi Alberto Latini Luciano Gemma Simona Petrini Ornella		Piano Terzo
Interruzione erogazione di gas	Tariello Domenico	Brugnossi Evaldo Latini Luciano Falchetti Davide	
Interruzione erogazione dell'energia elettrica	Tariello Domenico	Brugnossi Evaldo Latini Luciano Falchetti Davide	
Interruzione erogazione dell'acqua	Tariello Domenico	Brugnossi Evaldo Latini Luciano Falchetti Davide	
Controllo apertura porte e cancelli sulla pubblica via ed interruzione del traffico	Non ricorre		
Controlli periodici antincendio	Ditta esterna incaricata dalla provincia di Perugia.		
Controlli periodici primo soccorso	Santini Maura		

La presente tabella deve essere compilata e diffusa, unitamente alla precedente, fra gli incaricati alle emergenze.

**Il Responsabile incaricati alle emergenze dovrà, all'inizio dell'attività lavorativa, verificare la presenza di tutti gli incaricati e, in caso di assenza di un incaricato, dovrà aggiornare la tabella e consegnarla nuovamente al personale, indicando il nominativo del sostituto ed il relativo periodo di validità dell'incarico temporaneo.**

**ISTITUTO PROF.LE DI STATO "G.DE CAROLIS"  
 ENOGASTRONOMIA – OSPITALITA'  
 ALBERGHIERA – SERVIZI COMMERCIALI  
 DI SPOLETO (PG)**

**DOCUMENTO DI VALUTAZIONE DEI RISCHI**

redatto in conformità e per gli scopi di cui al D.Lgs. n. 81 del 09/04/2008  
 (Titolo I Capo III Sezione II – Art. 28)

**PIANO DI EVACUAZIONE  
 ai sensi del D.M. 10/03/98**

**SEDE CENTRALE**

**ALLEGATO G: Tabelle emergenze**

**81/08**

**MODIFICATO ED INTEGRATO DAL D.LGS. 106/09**

		Codice commessa:						
		Codice elaborato:						
Agg.to n.	Data	Descrizione	Redatto da	Data	Verificato da	Data	Validato da	Data
00	26/10/11		S.P.	26/10/11	M. Damiani	26/10/11	R. Piermarini	26/10/11
01	22/02/16		S.P.	22/02/16	M. Damiani	22/02/16	R. Piermarini	22/02/16
02	19/01/17		S.P.	19/01/17	M. Damiani	19/01/17	R. Piermarini	19/01/17
03	08/02/18		S.P.	08/02/18	M. Damiani	08/02/18	R. Piermarini	08/02/18
04	01/10/19		S.P.	01/10/19	M. Damiani	01/10/19	R. Piermarini	01/10/19
<p align="center"><i>L'aggiornamento sarà effettuato ogni qualvolta vengano a manifestarsi situazioni anomale che non consentono l'attuazione del piano o quando si effettuano modifiche che variano le condizioni dell'ambiente di lavoro.</i></p>								

IST. PROF.LE DI STATO "G. DE CAROLIS" ENOGASTRONOMIA- OSPITALITA' ALBERGHIERA- SERVIZI COMMERCIALI DI SPOLETO (PG)	DOCUMENTO DI VALUTAZIONE DEI RISCHI (Art. 28 del D.Lgs. 81/2008)	Codice	
	Piano di evacuazione, ai sensi del D.M. 10/03/98 <b>SEDE CENTRALE</b> ALLEGATO G: <i>Tabella emergenze</i>	Revisione N. 04	Data 01/10/2019

## ORGANIGRAMMA SISTEMA DI SICUREZZA

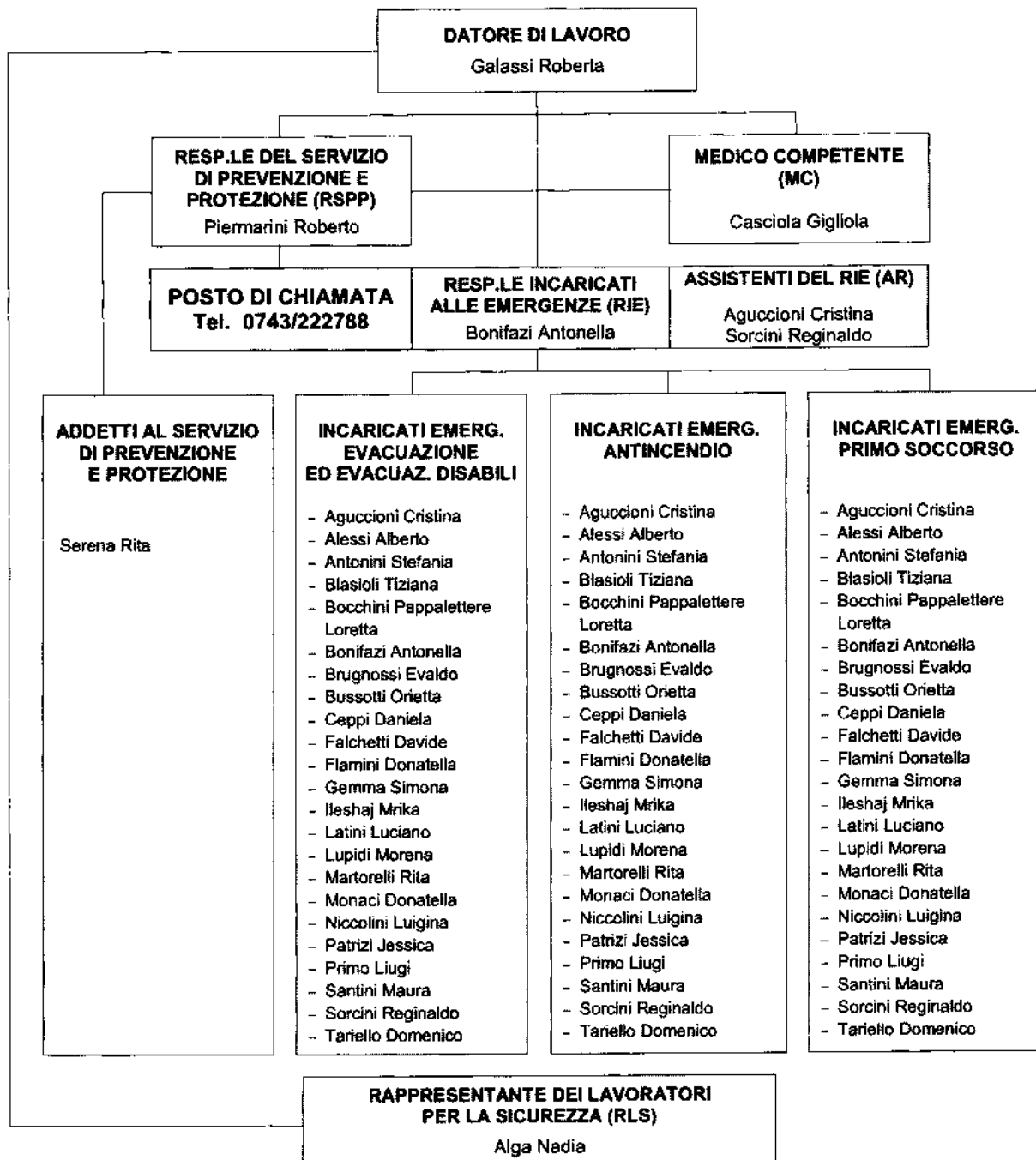

### NUMERI PER CHIAMATE DI SOCCORSO

Polizia: **112**                      Vigili del fuoco: **115**  
Carabinieri: **113**                      Emergenza sanitaria: **118**



IST. PROF.LE DI STATO "G.DE CAROLIS" ENOGASTRONOMIA- OSPITALITA' ALBERGHIERA- SERVIZI COMMERCIALI DI SPOLETO (PG)	<b>DOCUMENTO DI VALUTAZIONE DEI RISCHI</b> (Art. 28 del D.Lgs. 81/2008)		Codice	
	Piano di evacuazione, ai sensi del D.M. 10/03/98 <b>SEDE CENTRALE</b> ALLEGATO G: <i>Tabelle emergenze</i>		Revisione N. 04	Data 01/10/2019

## Evacuazione - Procedura Operativa

A seguito dei verificarsi di una situazione di emergenza che richieda l'evacuazione, il Responsabile incaricati alle emergenze (RIE) impartisce l'ordine di evacuare i locali (un suono lungo di campanella, sirena o tromba, della durata di 10 secondi circa), assumendone il coordinamento. In caso di assenza del Responsabile incaricati alle emergenze, l'incarico viene assolto dal Datore di lavoro o suo sostituto, già informato sui compiti del RIE.

### DOCENTI

- Il docente responsabile della classe:
- sospende e fa sospendere le normali attività
- prende il registro di classe
- cura che due alunni aprì-fila e due alunni serra-fila eseguano i compiti loro precedentemente assegnati
- si accerta della chiusura della porta dell'aula
- controlla che gli studenti non compiano azioni che li portino in situazioni di pericolo (ad esempio, tornare sui propri passi per recuperare oggetti personali)
- guida la classe in modo ordinato verso le uscite di sicurezza e poi al punto di raccolta stabilito
- una volta raggiunto il punto di raccolta, controlla che tutti gli alunni siano presenti e consegna al Responsabile incaricati alle emergenze la scheda di evacuazione compilata, riportante il numero ed i nominativi degli eventuali studenti feriti o dispersi
- attende istruzioni e vigila sul gruppo dei propri studenti per assicurarsi che nessuno si allontani dal punto di raccolta

*Il docente, con l'aiuto del personale appositamente incaricato, cura le operazioni di evacuazione dell'alunno o degli alunni con handicap.*

### PERSONALE NON DOCENTE

- Il personale incaricato della chiamata dei soccorsi presidia il punto telefonico e assicura le comunicazioni con l'esterno.
- I collaboratori scolastici:
- diffondono l'allarme
- aiutano gli eventuali disabili (solo il personale con incarico specifico)
- controllano che nei vari piani dell'edificio tutti gli alunni siano sfollati, controllando in particolare i bagni e le aule speciali
- disattivano gli impianti di energia elettrica, gas, acqua (solo il personale con incarico specifico)
- aprono i cancelli per assicurare l'entrata dei soccorsi esterni
- presidiano l'ingresso impedendo l'accesso a chiunque non sia addetto alle operazioni di emergenza

### STUDENTI

- Al segnale di evacuazione devono:
- sospendere con immediatezza ogni attività
- tralasciare il recupero di oggetti personali (libri, cartelle, ecc. ...), prendendo solo un indumento per proteggersi dal freddo
- disporsi in fila indiana, evitando grida e richiami (la fila viene aperta da due compagni precedentemente designati come aprì-fila e chiusa da due compagni serra-fila)

N.B. Eventuali ospiti presenti, dovranno essere accompagnati all'esterno, al punto di raccolta, a cura della persona che li ha in gestione.

- rimanere collegati tra loro, seguendo in modo ordinato il compagno che precede, mantenendo la giusta distanza (lunghezza del braccio)
- seguire le indicazioni del docente che accompagna la classe per assicurare il rispetto delle procedure
- camminare in modo sollecito senza spingere i compagni, senza correre
- se c'è presenza di fumo camminare il più basso possibile e proteggere le vie respiratorie con un fazzoletto (meglio se bagnato)
- recarsi immediatamente nel punto di raccolta, senza soste non preordinate e restare uniti al gruppo-classe
- mantenere l'ordine e l'unità del gruppo-classe, durante e dopo l'esodo
- collaborare con l'insegnante per controllare le presenze prima e dopo lo sfollamento
- attenersi a quanto ordinato dall'insegnante nel caso si verificino contrattamenti di qualsiasi genere che richiedono un'improvvisa modifica del piano
- se si è per le scale o per i corridoi, o comunque fuori dalla propria aula, uscire dalle scale di sicurezza più vicine, aggregandosi, se possibile, ad una qualsiasi classe che utilizzi tale uscita. La stessa indicazione vale anche al momento della ricreazione o qualora si è ai servizi o in qualsiasi altro locale della scuola. Giunti al punto di raccolta, non allontanarsi per cercare i propri compagni, ma avvisare il docente della classe a cui vi siete aggregati durante l'evacuazione e rimanere a disposizione dello stesso che vi impartirà le opportune disposizioni

### In caso di Terremoto

#### Durante la scossa

- evitare di precipitarsi disordinatamente all'esterno dei locali
- proteggersi, collocandosi sotto i banchi, cattedra, tavoli, architrave, pareti portanti, vani delle porte, angoli in genere
- tenersi lontani da tutto ciò che potrebbe cadere, allontanandosi da armadi, finestre e vetri in genere
- se si è in palestra o comunque in locali sprovvisti di ripari (banchi, cattedre, tavoli), ma dotati di porte di sicurezza prossime all'aperto, guadagnare immediatamente l'uscita contestualmente all'inizio dell'evento sismico e senza attendere segnali di evacuazione

#### Terminata la scossa

- attendere il segnale di evacuazione (un suono lungo di campanella, sirena o tromba, della durata di 10 secondi circa) che autorizza a guadagnare la via di fuga, seguendo la procedura di evacuazione
- seguire il percorso indicato nelle planimetrie affisse sulle pareti, senza utilizzare gli ascensori e rispettare sempre la procedura di evacuazione sopra descritta
- nell'utilizzare le scale, tenersi il più vicino possibile al muro perimetrale (se trattasi di scale interne)
- una volta all'esterno, allontanarsi dall'edificio e da quelli circostanti, non collocarsi sotto cornicioni, grondaie, linee elettriche
- non avvicinare animali spaventati
- se la scossa dovesse avere effetti tali da impedire di uscire dall'aula o da altro rifugio scelto in precedenza, si devono attendere i soccorsi, mantenendo un comportamento prudentiale (rimanendo al riparo), poiché potrebbero sopraggiungere altre scosse

IST. PROF.LE DI STATO "G.DE CAROLIS" ENOGASTRONOMIA- OSPITALITA' ALBERGHIERA- SERVIZI COMMERCIALI DI SPOLETO (PG)	DOCUMENTO DI VALUTAZIONE DEI RISCHI (Art. 28 del D.Lgs. 81/2008)	Codice	
		Revisione N. 04	Data 01/10/2019
Piano di evacuazione, ai sensi del D.M. 10/03/98 <b>SEDE CENTRALE</b> ALLEGATO G: Tabelle emergenze			

### INCARICHI AGLI STUDENTI

(da tenere nel registro di classe e compilare a cura del RIE)

Data	Classe	Piano	Anno scolastico
------	--------	-------	-----------------

INCARICHI	NOMINATIVI	SOSTITUTI
Apri-fila	1) ..... 2) .....	1) ..... 2) ..... 3) ..... 4) .....
Serra-fila	1) ..... 2) .....	1) ..... 2) ..... 3) ..... 4) .....
Assistenza eventuali studenti disabili o in difficoltà	1) ..... 2) .....	1) ..... 2) ..... 3) ..... 4) .....

Il Responsabile  
incaricati alle emergenze (RIE)

\_\_\_\_\_

La presente scheda deve essere esposta nella rispettiva classe ed aggiornata all'inizio dell'anno scolastico.

**ISTITUTO PROF.LE DI STATO "G.DE CAROLIS"  
 ENOGASTRONOMIA – OSPITALITA'  
 ALBERGHIERA – SERVIZI COMMERCIALI  
 DI SPOLETO (PG)**

**DOCUMENTO DI VALUTAZIONE DEI RISCHI**

redatto in conformità e per gli scopi di cui al D.Lgs. n. 81 del 09/04/2008  
 (Titolo I Capo III Sezione II – Art. 28)

**PIANO DI EVACUAZIONE  
 al sensi del D.M. 10/03/98**

**SEDE CENTRALE**

**SOTTOSCRIZIONE AGGIORNAMENTO DEL PIANO**





**81/08**

**MODIFICATO ED INTEGRATO DAL D.LGS. 106/09**

		Codice commessa:						
		Codice elaborato:						
Rev. N.	Data	Descrizione	Redatto da	Data	Verificato da	Data	Validato da	Data
00	26/10/11		S.P.	26/10/11	M. Damiani	26/10/11	R. Piermarini	26/10/11
01	22/02/16		S.P.	22/02/16	M. Damiani	22/02/16	R. Piermarini	22/02/16
02	19/01/17		S.P.	19/01/17	M. Damiani	19/01/17	R. Piermarini	19/01/17
03	08/02/18		S.P.	08/02/18	M. Damiani	08/02/18	R. Piermarini	08/02/18
04	01/10/19		S.P.	01/10/19	M. Damiani	01/10/19	R. Piermarini	01/10/19
<p align="center"><i>L'aggiornamento sarà effettuato ogni qualvolta vengano a manifestarsi situazioni anomale che non consentono l'attuazione del piano o quando si effettuano modifiche che variano le condizioni dell'ambiente di lavoro.</i></p>								

IST. PROF.LE DI STATO "G.DE CAROLIS" ENOGASTRONOMIA- OSPITALITA' ALBERGHIERA- SERVIZI COMMERCIALI DI SPOLETO (PG)	DOCUMENTO DI VALUTAZIONE DEI RISCHI (Art. 28 del D.Lgs. 81/2008)	Codice	
		Revisione N. 04	Data 01/10/2019
	Piano di evacuazione, ai sensi del D.M. 10/03/98 <b>SEDE CENTRALE</b> SOTTOSCRIZIONE DEL PIANO ED ELABORATI ALLEGATI	Pagina 2	

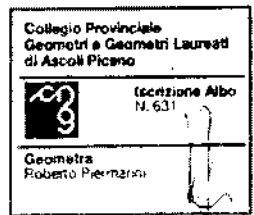
Con la sottoscrizione del presente aggiornamento del Piano di evacuazione, tutti gli elaborati allegati, che formano parte integrante dell'intero "Compendio documentale" (Nomine - Designazioni - Procedure di controllo - Valutazioni correlate - ecc.) posto in essere dal Datore di lavoro per garantire la salute e sicurezza sul luogo di lavoro, si intendono integralmente letti, accettati e sottoscritti dai seguenti componenti del Sistema di Sicurezza Aziendale:

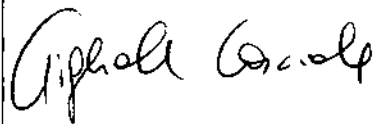
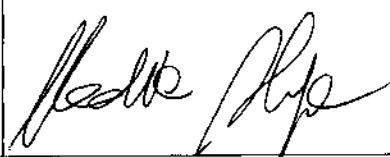
RUOLO	COGNOME E NOME	FIRMA
DATORE DI LAVORO (DL)	Galassi Roberta	
RESPONSABILE SISTEMA SICUREZZA PER SETTORE DI COMPETENZA (RSS)	Galassi Roberta	
RESPONSABILE SERVIZIO PREVENZIONE E PROTEZIONE (RSPP)	Piermarini Roberto	
ADDETTO/I AL SERVIZIO PREVENZIONE E PROTEZIONE (ASPP)	Serena Rita	
MEDICO COMPETENTE (MC)	Casciola Gigliola	
RAPPRESENTANTE DEI LAVORATORI PER LA SICUREZZA (RLS)	Alga Nadia	

Riproduzione vietata

La riproduzione e l'uso totale o parziale, in qualsiasi forma e/o con qualsiasi mezzo, degli elaborati del DVR, non è consentita ad alcuno, senza autorizzazione scritta del Datore di lavoro.