

**ISTITUTO PROF.LE DI STATO "G.DE CAROLIS"
 ENOGASTRONOMIA – OSPITALITA'
 ALBERGHIERA – SERVIZI COMMERCIALI
 DI SPOLETO (PG)**

DOCUMENTO DI VALUTAZIONE DEI RISCHI

redatto in conformità e per gli scopi di cui al D.Lgs. n. 81 del 09/04/2008
 (Titolo I Capo III Sezione II – Art. 28)

**PIANO DI EVACUAZIONE
 ai sensi del D.M. 10/03/98
 – AGGIORNAMENTO –
 SUCCURSALE "G. SPAGNA"**

81/08

MODIFICATO ED INTEGRATO DAL D.LGS. 106/09

| | | Codice commessa: | | | | | | |
|-----------------------------------------------------------------------------------------------------------------------------------------------------------------------------------------------------------------------------------------------------|----------|-------------------|------------|----------|---------------|----------|---------------|----------|
| | | Codice elaborato: | | | | | | |
| Agg.to n. | Data | Descrizione | Redatto da | Data | Verificato da | Data | Validato da | Data |
| 00 | 22/02/16 | | S.P. | 22/02/16 | M. Damiani | 22/02/16 | R. Piermarini | 22/02/16 |
| 01 | 19/01/17 | | S.P. | 19/01/17 | M. Damiani | 19/01/17 | R. Piermarini | 19/01/17 |
| 02 | 08/02/18 | | S.P. | 08/02/18 | M. Damiani | 08/02/18 | R. Piermarini | 08/02/18 |
| 03 | 01/10/19 | | S.P. | 01/10/19 | M. Damiani | 01/10/19 | R. Piermarini | 01/10/19 |
| <p align="center"><i>L'aggiornamento sarà effettuato ogni qualvolta vengano a manifestarsi situazioni anomale che non consentono l'attuazione del piano o quando si effettuano modifiche che variano le condizioni dell'ambiente di lavoro.</i></p> | | | | | | | | |

**ISTITUTO PROF.LE DI STATO "G.DE CAROLIS"
 ENOGASTRONOMIA – OSPITALITA'
 ALBERGHIERA – SERVIZI COMMERCIALI
 DI SPOLETO (PG)**

DOCUMENTO DI VALUTAZIONE DEI RISCHI

redatto in conformità e per gli scopi di cui al D.Lgs. n. 81 del 09/04/2008
 (Titolo I Capo III Sezione II – Art. 28)

**PIANO DI EVACUAZIONE
 ai sensi del D.M. 10/03/98**

SUCCURSALE "G. SPAGNA"

ALLEGATO A: Incaricati alle emergenze e compiti specifici

81/08

MODIFICATO ED INTEGRATO DAL D.LGS. 106/09

| | | Codice commessa: | | | | | | |
|-----------------------------------------------------------------------------------------------------------------------------------------------------------------------------------------------------------------------------------------------------|----------|-------------------|------------|----------|---------------|----------|---------------|----------|
| | | Codice elaborato: | | | | | | |
| Agg.to n. | Data | Descrizione | Redatto da | Data | Verificato da | Data | Validato da | Data |
| 00 | 22/02/16 | | S.P. | 22/02/16 | M. Damiani | 22/02/16 | R. Piermarini | 22/02/16 |
| 01 | 19/01/17 | | S.P. | 19/01/17 | M. Damiani | 19/01/17 | R. Piermarini | 19/01/17 |
| 02 | 08/02/18 | | S.P. | 08/02/18 | M. Damiani | 08/02/18 | R. Piermarini | 08/02/18 |
| 03 | 01/10/19 | | S.P. | 01/10/19 | M. Damiani | 01/10/19 | R. Piermarini | 01/10/19 |
| <p align="center"><i>L'aggiornamento sarà effettuato ogni qualvolta vengano a manifestarsi situazioni anomale che non consentono l'attuazione del piano o quando si effettuano modifiche che variano le condizioni dell'ambiente di lavoro.</i></p> | | | | | | | | |

| | | | | |
|---------------------------------------------------------------------------------------------------------------------------------------|-------------------------------------------------------------------------------------------------------------------------------------------------------|--|--------------------|--------------------|
| IST. PROF. LE DI STATO "G. DE CAROLIS" ENOGASTRONOMIA- OSPITALITA' ALBERGHIERA- SERVIZI COMMERCIALI DI SPOLETO (PG) | DOCUMENTO DI VALUTAZIONE DEI RISCHI (Art. 28 del D.Lgs. 81/2008) | | Codice | |
| | | | Revisione N. 03 | Data 01/10/2019 |
| | Piano di evacuazione, ai sensi del D.M. 10/03/98 SUCCURSALE "G. SPAGNA" <i>ALLEGATO A: Incaricati alle emergenze e compiti specifici</i> | | Pagina 2 | |

COMPOSIZIONE DELLA SQUADRA DI EMERGENZA

| <i>Incarico</i> | <i>Cognome e Nome</i> | <i>Cellulare</i> | <i>Orario di presidio</i> |
|-------------------------------------------------|-----------------------|------------------|---------------------------|
| Responsabile incaricati alle emergenze (RIE) | Politi Katia | | 08.00 -14.00 |
| Assistenti del RIE (AR) | Bartocci Margherita | | 08.00 -14.00 |
| | Marsiletti Adele | | 08.00 -14.00 |
| | Mamone Capria Fabio | | 08.00 -14.00 |
| Incaricati Emergenza Antincendio (IEA) | Bartocci Margherita | | 08.00 -14.00 |
| | Laugeni Paola | | 08.00 -14.00 |
| Incaricati Emergenza Primo Soccorso (IEP) | Mamone Capria Fabio | | 08.00 -14.00 |
| Incaricati Emergenza Evacuazione (IEE) | Mannucchi Fabio | | 08.00 -14.00 |
| Incaricati Emergenza Evacuazione Disabili (IED) | Marsiletti Adele | | 08.00 -14.00 |
| | Politi Katia | | 08.00 -14.00 |

La presente tabella deve essere compilata e diffusa, unitamente alla successiva, fra gli incaricati alle emergenze.

| | | | |
|-------------------------------------------------------------------------------------------------------------------------------------------------------|---------------------------------------------------------------------|--------------------|--------------------|
| IST. PROF.LE DI STATO "G.DE CAROLIS" ENOGASTRONOMIA- OSPITALITA' ALBERGHIERA- SERVIZI COMMERCIALI DI SPOLETO (PG) | DOCUMENTO DI VALUTAZIONE DEI RISCHI (Art. 28 del D.Lgs. 81/2008) | Codice | |
| | | Revisione N. 03 | Data 01/10/2019 |
| Piano di evacuazione, ai sensi del D.M. 10/03/98 SUCCURSALE "G. SPAGNA" <i>ALLEGATO A: Incaricati alle emergenze e compiti specifici</i> | | Pagina 3 | |

ASSEGNAZIONE DEI COMPITI SPECIFICI

| Compiti specifici | Incaricato/i | Sostituto/i | Zona/Piano di competenza |
|---------------------------------------------------------------------------------------------------------------|-----------------------------------------------------------------------------|------------------------------------------------------------|-------------------------------------------------|
| Chiamata dei soccorsi esterni (Addetto al centralino) | Mamone Capria Fabio | Bartocci Margherita Marsiletti Adele | Piano Terzo |
| Emanazione ordine di evacuazione, tramite sirena autoalimentata. Emanazione ordine di fine dell'emergenza. | Politi Katia | Bartocci Margherita Marsiletti Adele Mannucchi Fabio | Piano Secondo Piano Terzo |
| Controllo operazioni di evacuazione | Bartocci Margherita Laugeni Paola Marsiletti Adele Mannucchi Fabio | Politi Katia Mamone Capria Fabio | Piano Secondo Piano Terzo |
| Evacuazione disabili | Bartocci Margherita Laugeni Paola Marsiletti Adele Mannucchi Fabio | Politi Katia Mamone Capria Fabio | Piano Secondo Piano Terzo |
| Interruzione erogazione di gas | Non ricorre | | Piano terra (non di competenza dell' Ipseoasc). |
| Interruzione erogazione dell'energia elettrica | Non ricorre | | Piano terra (non di competenza dell' Ipseoasc) |
| Interruzione erogazione dell'acqua | Non ricorre | | Piano terra (non di competenza dell' Ipseoasc) |
| Controllo apertura porte e cancelli sulla pubblica via ed interruzione del traffico | Non ricorre | | |
| Controlli periodici antincendio | Ditta esterna incaricata dalla provincia di Perugia. | | |
| Controlli periodici primo soccorso | Bartocci Margherita | | |

La presente tabella deve essere compilata e diffusa, unitamente alla precedente, fra gli incaricati alle emergenze.

Il Responsabile incaricati alle emergenze dovrà, all'inizio dell'attività lavorativa, verificare la presenza di tutti gli incaricati e, in caso di assenza di un incaricato, dovrà aggiornare la tabella e consegnarla nuovamente al personale, indicando il nominativo del sostituto ed il relativo periodo di validità dell'incarico temporaneo.

**ISTITUTO PROF.LE DI STATO "G.DE CAROLIS"
 ENOGASTRONOMIA – OSPITALITA'
 ALBERGHIERA – SERVIZI COMMERCIALI
 DI SPOLETO (PG)**

DOCUMENTO DI VALUTAZIONE DEI RISCHI

redatto in conformità e per gli scopi di cui al D.Lgs. n. 81 del 09/04/2008
 (Titolo I Capo III Sezione II – Art. 28)

**PIANO DI EVACUAZIONE
 ai sensi del D.M. 10/03/98**

SUCCURSALE "G. SPAGNA"

ALLEGATO G: Tabelle emergenze

81/08

MODIFICATO ED INTEGRATO DAL D.LGS. 106/09

| | | Codice commessa: | | | | | | |
|-----------------------------------------------------------------------------------------------------------------------------------------------------------------------------------------------------------------------------------------------------|----------|-------------------|------------|----------|---------------|----------|---------------|----------|
| | | Codice elaborato: | | | | | | |
| Agg.to n. | Data | Descrizione | Redatto da | Data | Verificato da | Data | Validato da | Data |
| 00 | 22/02/16 | | S.P. | 22/02/16 | M. Damiani | 22/02/16 | R. Piermarini | 22/02/16 |
| 01 | 19/01/17 | | S.P. | 19/01/17 | M. Damiani | 19/01/17 | R. Piermarini | 19/01/17 |
| 02 | 08/02/18 | | S.P. | 08/02/18 | M. Damiani | 08/02/18 | R. Piermarini | 08/02/18 |
| 03 | 01/10/19 | | S.P. | 01/10/19 | M. Damiani | 01/10/19 | R. Piermarini | 01/10/19 |
| <p align="center"><i>L'aggiornamento sarà effettuato ogni qualvolta vengano a manifestarsi situazioni anomale che non consentono l'attuazione del piano o quando si effettuano modifiche che variano le condizioni dell'ambiente di lavoro.</i></p> | | | | | | | | |

| | | | |
|--------------------------------------------------------------------------------------------------------------------------------------|---------------------------------------------------------------------|--------------------|--------------------|
| IST. PROF.LE DI STATO "G. DE CAROLIS" ENOGASTRONOMIA- OSPITALITA' ALBERGHIERA- SERVIZI COMMERCIALI DI SPOLETO (PG) | DOCUMENTO DI VALUTAZIONE DEI RISCHI (Art. 28 del D.Lgs. 81/2008) | Codice | |
| | | Revisione N. 03 | Data 01/10/2019 |
| Piano di evacuazione, ai sensi del D.M. 10/03/98 SUCCURSALE "G. SPAGNA" ALLEGATO G: Tabelle emergenze | | | |

ORGANIGRAMMA SISTEMA DI SICUREZZA

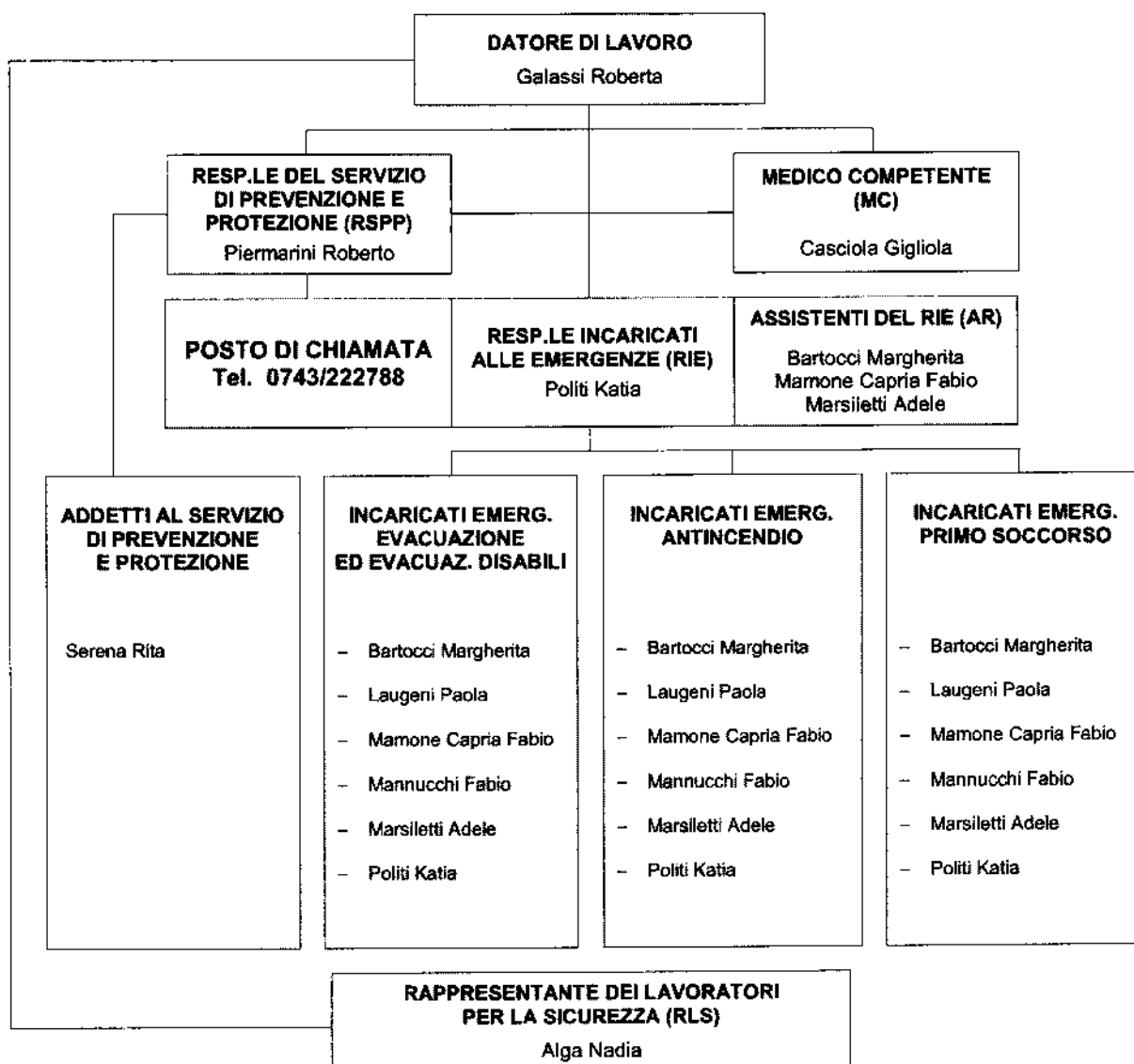

NUMERI PER CHIAMATE DI SOCCORSO

Polizia: **112**
Carabinieri: **113**

Vigili del fuoco: **115**
Emergenza sanitaria: **118**

| | | | | |
|---------------------------------------------------------------------------------------------------------------------------------------|----------------------------------------------------------------------------|--|--------------------|--------------------|
| IST. PROF. LE DI STATO "G. DE CAROLIS" ENOGASTRONOMIA- OSPITALITA' ALBERGHIERA- SERVIZI COMMERCIALI DI SPOLETO (PG) | DOCUMENTO DI VALUTAZIONE DEI RISCHI (Art. 28 del D.Lgs. 81/2008) | | Codice | |
| | | | Revisione N. 03 | Data 01/10/2019 |
| Piano di evacuazione, ai sensi del D.M. 10/03/98 SUCCESSALE "G. SPAGNA" ALLEGATO G: <i>Tabelle emergenze</i> | | | | |

Evacuazione - Procedura Operativa

A seguito del verificarsi di una situazione di emergenza che richieda l'evacuazione, il Responsabile incaricati alle emergenze (RIE) impartisce l'ordine di evacuare i locali (un suono lungo di campanella, sirena o tromba, della durata di 10 secondi circa), assumendone il coordinamento. In caso di assenza del Responsabile incaricati alle emergenze, l'incarico viene assolto dal Datore di lavoro o suo sostituto, già informato sui compiti del RIE.

DOCENTI

- il docente responsabile della classe:
- sospende e fa sospendere le normali attività
- prende il registro di classe
- cura che due alunni aprì-fila e due alunni serra-fila eseguano i compiti loro precedentemente assegnati
- si accerta della chiusura della porta dell'aula
- controlla che gli studenti non compiano azioni che li portino in situazioni di pericolo (ad esempio, tornare sui propri passi per recuperare oggetti personali)
- guida la classe in modo ordinato verso le uscite di sicurezza e poi al punto di raccolta prestabilito
- una volta raggiunto il punto di raccolta, controlla che tutti gli alunni siano presenti e consegna al Responsabile incaricati alle emergenze la scheda di evacuazione compilata, riportante il numero ed i nominativi degli eventuali studenti feriti o dispersi
- affiene istruzioni e vigila sul gruppo dei propri studenti per assicurarsi che nessuno si allontani dal punto di raccolta

Il docente, con l'aiuto del personale appositamente incaricato, cura le operazioni di evacuazione dell'alunno o degli alunni con handicap.

PERSONALE NON DOCENTE

- il personale incaricato della chiamata dei soccorsi presidia il punto telefonico e assicura le comunicazioni con l'esterno.
- I collaboratori scolastici:
- diffondono l'allarme
- aiutano gli eventuali disabili (solo il personale con incarico specifico)
- controllano che nei vari piani dell'edificio tutti gli alunni siano sfollati, controllando in particolare i bagni e le aule speciali
- disattivano gli impianti di energia elettrica, gas, acqua (solo il personale con incarico specifico)
- aprono i cancelli per assicurare l'entrata dei soccorsi esterni
- presidiano l'ingresso impedendo l'accesso a chiunque non sia addetto alle operazioni di emergenza

STUDENTI

- Al segnale di evacuazione devono:
- sospendere con immediatezza ogni attività
- tralasciare il recupero di oggetti personali (libri, cartelle, ecc ...), prendendo solo un indumento per proteggersi dal freddo
- disporsi in fila indiana, evitando grida e richiami (la fila viene aperta da due compagni precedentemente designati come aprì-fila e chiusa da due compagni serra-fila)

N.B. Eventuali ospiti presenti, dovranno essere accompagnati all'esterno, al punto di raccolta, a cura della persona che li ha in gestione.

- rimanere collegati tra loro, seguendo in modo ordinato il compagno che precede, mantenendo la giusta distanza (lunghezza del braccio)
- seguire le indicazioni del docente che accompagna la classe per assicurare il rispetto delle procedure

- camminare in modo sollecito senza spingere i compagni, senza correre
- se c'è presenza di fumo camminare il più basso possibile e proteggere le vie respiratorie con un fazzoletto (meglio se bagnato)
- recarsi immediatamente nel punto di raccolta, senza soste non preordinate e restare uniti al gruppo-classe
- mantenere l'ordine e l'unità del gruppo-classe, durante e dopo l'esodo
- collaborare con l'insegnante per controllare le presenze prima e dopo lo sfollamento
- attenersi a quanto ordinato dall'insegnante nel caso si verificino contrattempi di qualsiasi genere che richiedono un'improvvisa modifica del piano
- se si è per le scale o per i corridoi, o comunque fuori dalla propria aula, uscire dalle scale di sicurezza più vicine, aggregandosi, se possibile, ad una qualsiasi classe che utilizzi tale uscita. La stessa indicazione vale anche al momento della ricreazione o qualora si è ai servizi o in qualsiasi altro locale della scuola. Giunti al punto di raccolta, non allontanarsi per cercare i propri compagni, ma avvisare il docente della classe a cui vi siete aggregati durante l'evacuazione e rimanere a disposizione dello stesso che vi impatirà le opportune disposizioni

In caso di Terremoto

Durante la scossa

- evitare di precipitarsi disordinatamente all'esterno dei locali
- proteggersi, collocandosi sotto i banchi, cattedra, tavoli, architrave, pareti portanti, vani delle porte, angoli in genere
- tenersi lontani da tutto ciò che potrebbe cadere, allontanandosi da armadi, finestre e vetri in genere
- se si è in palestra o comunque in locali sprovvisti di ripari (banchi, cattedre, tavoli), ma dotati di porte di sicurezza prossime all'aperto, guadagnare immediatamente l'uscita contestualmente all'inizio dell'evento sismico e senza attendere segnali di evacuazione

Terminata la scossa

- attendere il segnale di evacuazione (un suono lungo di campanella, sirena o tromba, della durata di 10 secondi circa) che autorizza a guadagnare la via di fuga, seguendo la procedura di evacuazione
- seguire il percorso indicato nelle planimetrie affisse sulle pareti, senza utilizzare gli ascensori e rispettare sempre la procedura di evacuazione sopra descritta
- nell'utilizzare le scale, tenersi il più vicino possibile al muro perimetrale (se trattasi di scale interne)
- una volta all'esterno, allontanarsi dall'edificio e da quelli circostanti, non collocarsi sotto cornicioni, grondaie, linee elettriche
- non avvicinare animali spaventati
- se la scossa dovesse avere effetti tali da impedire di uscire dall'aula o da altro rifugio scelto in precedenza, si devono attendere i soccorsi, mantenendo un comportamento prudentiale (rimanendo al riparo), poiché potrebbero sopraggiungere altre scosse

| | | | |
|-------------------------------------------------------------------------------------------------------------------------------------|---------------------------------------------------------------------|--------------------|--------------------|
| IST. PROF.LE DI STATO "G.DE CAROLIS" ENOGASTRONOMIA- OSPITALITA' ALBERGHIERA- SERVIZI COMMERCIALI DI SPOLETO (PG) | DOCUMENTO DI VALUTAZIONE DEI RISCHI (Art. 28 del D.Lgs. 81/2008) | Codice | |
| | | Revisione N. 03 | Data 01/10/2019 |
| Piano di evacuazione, ai sensi del D.M. 10/03/98 SUCCURSALE "G. SPAGNA" ALLEGATO G: <i>Tabelle emergenze</i> | | | |

INCARICHI AGLI STUDENTI

(da tenere nel registro di classe e compilare a cura del RIE)

| Data | Classe | Piano | Anno scolastico |
|------|--------|-------|-----------------|
|------|--------|-------|-----------------|

| INCARICHI | NOMINATIVI | SOSTITUTI |
|--------------------------------------------------------------|----------------------|----------------------------------------------|
| Apri-fila | 1) 2) | 1) 2) 3) 4) |
| Serra-fila | 1) 2) | 1) 2) 3) 4) |
| Assistenza eventuali studenti disabili o in difficoltà | 1) 2) | 1) 2) 3) 4) |

Il Responsabile
incaricati alle emergenze (RIE)

La presente scheda deve essere esposta nella rispettiva classe ed aggiornata all'inizio dell'anno scolastico.

**ISTITUTO PROF.LE DI STATO "G.DE CAROLIS"
 ENOGASTRONOMIA – OSPITALITA'
 ALBERGHIERA – SERVIZI COMMERCIALI
 DI SPOLETO (PG)**

DOCUMENTO DI VALUTAZIONE DEI RISCHI

redatto in conformità e per gli scopi di cui al D.Lgs. n. 81 del 09/04/2008
 (Titolo I Capo III Sezione II – Art. 28)

PIANO DI EVACUAZIONE

al sensi del D.M. 10/03/98

SUCCURSALE "G. SPAGNA"

SOTTOSCRIZIONE AGGIORNAMENTO DEL PIANO



81/08

MODIFICATO ED INTEGRATO DAL D.LGS. 106/09

| | | | Codice commessa: | | | | | |
|-----------------------------------------------------------------------------------------------------------------------------------------------------------------------------------------------------------------------------------------------------|----------|-------------|-------------------|----------|---------------|----------|---------------|----------|
| | | | Codice elaborato: | | | | | |
| Rev. N. | Data | Descrizione | Redatto da | Data | Verificato da | Data | Validato da | Data |
| 00 | 22/02/16 | | S.P. | 22/02/16 | M. Damiani | 22/02/16 | R. Piermarini | 22/02/16 |
| 01 | 19/01/17 | | S.P. | 19/01/17 | M. Damiani | 19/01/17 | R. Piermarini | 19/01/17 |
| 02 | 08/02/18 | | S.P. | 08/02/18 | M. Damiani | 08/02/18 | R. Piermarini | 08/02/18 |
| 03 | 01/10/19 | | S.P. | 01/10/19 | M. Damiani | 01/10/19 | R. Piermarini | 01/10/19 |
| <p align="center"><i>L'aggiornamento sarà effettuato ogni qualvolta vengano a manifestarsi situazioni anomale che non consentono l'attuazione del piano o quando si effettuano modifiche che variano le condizioni dell'ambiente di lavoro.</i></p> | | | | | | | | |

| | | | |
|-------------------------------------------------------------------------------------------------------------------------------------|---------------------------------------------------------------------|--------------------|--------------------|
| IST. PROF.LE DI STATO "G.DE CAROLIS" ENOGASTRONOMIA- OSPITALITA' ALBERGHIERA- SERVIZI COMMERCIALI DI SPOLETO (PG) | DOCUMENTO DI VALUTAZIONE DEI RISCHI (Art. 28 del D.Lgs. 81/2008) | Codice | |
| | | Revisione N. 03 | Data 01/10/2019 |
| Piano di evacuazione, ai sensi del D.M. 10/03/98 SUCCURSALE "G. SPAGNA" SOTTOSCRIZIONE DEL PIANO ED ELABORATI ALLEGATI | | Pagina 2 | |

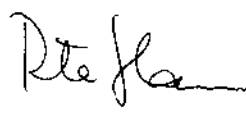
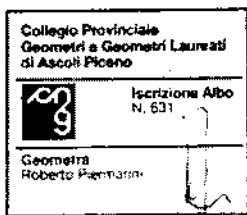
Con la sottoscrizione del presente aggiornamento del Piano di evacuazione, tutti gli elaborati allegati, che formano parte integrante dell'intero "Compendio documentale" (Nomine – Designazioni – Procedure di controllo – Valutazioni correlate – ecc.) posto in essere dal Datore di lavoro per garantire la salute e sicurezza sul luogo di lavoro, si intendono integralmente letti, accettati e sottoscritti dai seguenti componenti del Sistema di Sicurezza Aziendale:

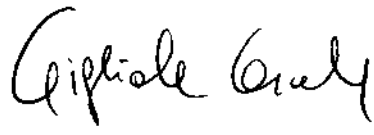
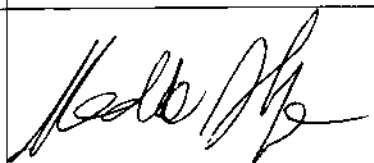
| RUOLO | COGNOME E NOME | FIRMA |
|----------------------------------------------------------------|--------------------|---------------------------------------------------------------------------------------|
| DATORE DI LAVORO (DL) | Galassi Roberta |  |
| RESPONSABILE SISTEMA SICUREZZA PER SETTORE DI COMPETENZA (RSS) | Galassi Roberta |  |
| RESPONSABILE SERVIZIO PREVENZIONE E PROTEZIONE (RSPP) | Piermarini Roberto |  |
| ADDETTO/I AL SERVIZIO PREVENZIONE E PROTEZIONE (ASPP) | Serena Rita |  |
| MEDICO COMPETENTE (MC) | Casciola Gigliola |  |
| RAPPRESENTANTE DEI LAVORATORI PER LA SICUREZZA (RLS) | Alga Nadia |  |

Riproduzione vietata

La riproduzione e l'uso totale o parziale, in qualsiasi forma e/o con qualsiasi mezzo, degli elaborati del DVR, non è consentita ad alcuno, senza autorizzazione scritta del Datore di lavoro.